

FORMULÁRIO PARA CADASTRAMENTO DE ENTIDADES

NO ROL DE RESPONSABILIDADE DO SIAFI

DADOS DA ENTIDADE

01 - Unidade Gestora NR: Conselho Regional de Economia da 25ª Região/TO
 02 - Nome da Entidade: Conselho Regional de Economia da 25ª Região/TO
 03 - CNPJ: 04.899.229/0001-60
 04 - Endereço: Quadra 104 Sul AV LO 01 conjunto 04 lote 12 sala 107
 05 - Município: Palmas 06 - UF: TO 07 - CEP: 77.020-020
 08 - Telefone: 63- 3215-2886 09 - Fax :
 10 - Ato de Criação /NR/Data:

DADOS DOS DIRIGENTES DA ENTIDADE

11 - Nome do Ordenador da Despesas: Francisco Viana Cruz
 12 - Cargo: Presidente CPF: 373.585.373-00
 13 - Ato de Nomeação /NR/Data: 166ª Sessão Plenária Ordinária do dia 24 de janeiro de 2013
 14 - Período de Responsabilidade: 24 de jan. à 31 de dez. 2013
 15 - Endereço Residencial: QUADRA 307 NORTE ALAMEDA 08 LOTE 08
 16 - Município: Palmas 17 - UF: TO 18 - CEP: 77.001-406

19 - Gestor Financeiro: Vilmar Carneiro Wanderley
 20 - CPF: 190.044.431-34 Período de Responsabilidade: 06 de jan. à 31 de dez. 2013
 21 - Ato de Nomeação/NR/Data: 06 de março de 2013

22 - Contador Responsável: Esmeralda Pereira Coelho da Silva
 23 - CPF: 877.703.931-91 CRC: 002833/O-6 TO

24 - Ordenador de Despesa Substituto: Vilmar Carneiro Wanderley
 25 - Cargo: Vice-Presidente
 26 - Ato de Nomeação/NR/Data: 24 de Janeiro de 2013
 27 - Período de Responsabilidade: 24 de Janeiro à 31 de Dezembro de 2013
 28 - Endereço Residencial: Qd. 106 Norte, QI-E Lote 28, Alameda 05
 29 - Município: Palmas 30 - UF: TO 31 - CEP: 77.065-100

32 - Conselheiros: Relação em anexo.

Atenção: O campo 01 será preenchido pela Ciset;

Os campos 11 e 24 devem ser preenchidos com os nomes do Presidente e do Vice-Presidente dos Conselhos. No caso de Órgãos Sociais Autônomo devem constar os nomes dos Diretores-Gerais do DN com seus respectivos substitutos.

Presidente: Francisco Viana Cruz
Vice- Presidente: Vilmar Carneiro Wanderley

CONSELHEIROS

1º Terço(2012-2014)

TITULARES

Ivaci Rodrigues de Souza
Marlon José de Carvalho
Lázaro Gomes de Sousa

SUPLENTES

Mª do Socorro Erculano de Lima
Alessandra Pires G. Varoni
Rozinei Nunes de Souza Alves

2º Terço (2013-2015)

TITULARES

Rosilene Sudré da Silva
Claudiney Henrique Leal da Cunha
Vilmar Carneiro Wanderley

SUPLENTES

Wagner Borges
Ederli Batista de Paulo
Nilton Gonçalves Barbosa

3º Terço (2011-2013)

TITULARES

Peterson Dias Santos
Wereque Paulo Pinheiro Trajano
Francisco Viana Cruz

SUPLENTES

-
-
Marcos Antonio Dozza

CONSELHEIRO FEDERAL

TITULAR: Carlos Tadeu Zerbini Leão
Suplente: Juscelino Thomaz Soares

DELEGADO ELEITOR

TITULAR: Lázaro Gomes de Souza
Suplente: João Lourenço S. da Cunha

SECRETÁRIA EXECUTIVA: Keitiane Morais Xavier Krambeck

Folha nº	003
Proc nº	006/14
	<i>[Handwritten Signature]</i>
	Secretária



RELATÓRIO DE GESTÃO EXERCÍCIO DE 2013

PALMAS
2014

RELATÓRIO DE GESTÃO EXERCÍCIO 2013

Presidente: **Francisco Viana Cruz**

Vice-Presidente: **Vilmar Carneiro Wanderley**

Palmas 2014

ESTRUTURA ORGANIZACIONAL

PRESIDENTE

FRANCISCO VIANA CRUZ

VICE-PRESIDENTE

VILMAR CARNEIRO WANDERLEY

CONSELHEIROS EFETIVOS

IVACI RODRIGUES DE SOUZA

MARLON JOSÉ DE CARVALHO

LÁZARO GOMES DE SOUSA

VILMAR CARNEIRO WANDERLEY

ROSILENE SUDRÉ DA SILVA

CLAUDINEY HENRIQUE LEAL DA CUNHA

PETERSON DIAS SANTOS

WEREQUE PAULO PINHEIRO TRAJANO

FRANCISCO VIANA CRUZ

CONSELHEIROS SUPLENTES

Mª DO SOCORRO ERCULANO DE LIMA

ALESSANDRA PIRES G. VARONI

ROZINEI NUNES DE SOUZA ALVES

ANA PERES DE SOUZA

WAGNER BORGES

EDERLI BATISTA DE PAULO

NILTON GONÇALVES BARBOSA

MARCOS ANTONIO DOZZA

SECRETÁRIA EXECUTIVA

KEITIANE MORAIS XAVIER KRAMBECK

COMISSÕES DE TRABALHO

COMISSÃO DE TOMADAS DE CONTAS

Wereque Paulo Pinheiro Trajano, Peterson Dias Santos, Kelsene Ramos Alencar e Marcos Conceição da Silva.

COMISSÃO DA REVISTA CENÁRIO

Juscelino Thomaz Soares, Carlos Tadeu Zerbini Leão, Francisco Viana Cruz, Rosilene Sudré da Silva, Marcos Antonio Dozza, Wereque Paulo Pinheiro Trajano e Durval Ribeiro da Silva Junior.

COMISSÃO DE LICITAÇÕES E OBRAS CIVIS

Claudiney Henrique Leal da Cunha, Francisco Viana Cruz, Cleber Noieto Maciel,
Hélio Alves Rabelo

COMISSÃO DO PRÊMIO DE MONOGRAFIA

Francisco Viana Cruz, Alessandra Pires Gonçalves, Vilmar Carneiro Wanderley,
Maria do Socorro Erculano de Lima e Wagner Borges.

ASSESSOR CONTÁBIL

Esmeralda Coelho Pereira da Silva

ASSESSOR JURÍDICO

Juscelino Kramer

1. Apresentação

No exercício de 2013 demos continuidade ao esforço da gestão anterior para que o **CORECON-TO** continue se fortalecendo e consolidando como instituição atuante em prol dos economistas de forma mais participativa e em defesa da sociedade para cumprir de maneira mais ativa, seu papel regulamentador e fiscalizador da profissão do economista no Estado do Tocantins.

A busca pela melhoria das relações tanto interinstitucionais quanto entre os profissionais da classe no Estado tem permanecido e ampliado como esforço constante por meio da promoção de almoços, jantares, churrascos e reuniões de conagraçamento, tendo alcançado seu ponto alto na execução do Programa “Noite do Pensamento Econômico” pelas edições que foram executadas. Os esforços na promoção de atividades de socialização visando consolidar e unir a classe através das ações acima e outras, sempre são feitas em busca de sensibilizar os colegas a ocupar cada vez mais os nossos espaços e a diminuir as lacunas das outras profissões congêneres no mercado de trabalho.

2. Posse Diretoria 2013



Plenária de Posse para homologar o 2º Terço dos Conselheiros Eleitos para o Triênio 2013/2015, ocorreu no dia 24 do mês de janeiro e contou com a presença dos Economistas Conselheiros: Vilmar Carneiro Wanderley, Francisco Viana Cruz, Rosilene Sudré da Silva, Marlon José de Carvalho, Wagner Borges, Wereque Paulo Pinheiro Trajano, Ivaci Rodrigues de Sousa, Maria do Socorro Erculano de Lima, Lázaro Gomes de Sousa, Peterson Dias Santos, Marcos Antônio Dozza, Claudiney Henrique Leal da Cunha, Nilton Gonçalves Barbosa e Ederlí Batista de Paulo, os Economistas Conselheiros Federais Titular e Suplente Carlos Tadeu Zerbine Leão e Juscelino Thomaz Soares respectivamente e os Economistas

Delegados-Eleitores respectivos titulares e suplentes - Lázaro Gomes de Sousa João Lourenço e o Econ. Tesoureiro do CORECON-TO Bruno Aquino Monteiro. Estiveram presentes como Convidados: O Prefeito de Palmas Sr. Carlos Franco Amastha, o Secretário de Estado da Fazenda Sr. José Jamil Fernandes, o Presidente da Câmara Municipal de Palmas Sr. Major Negreiros, a Presidente da Câmara dos Dirigentes Lojista - CDL de Palmas Srª. Cleide Brandão, o Gerente Regional da Caixa Econômica Federal Sr. Ricardo Castro Cavalcante Lima, o Economista Vinicius Sousa Ribeiro, os Bacharéis Railene de Souza Veloso e Bruno Moure Cícero, os Profºs. Dr. Claudomiro Moura Gomes André e Dr. Alivínio Almeida e o Dr. Natal Augusto Leal da Cunha. Houve a posse dos Conselheiros Eleitos. Na oportunidade ocorreram a posse do Presidente e Vice-Presidente, Francisco Viana Cruz e Vilmar Carneiro Wanderley. No evento foi realizada a apresentação do livro PELA INDEPENDÊNCIA ECONÔMICA E EMANCIPAÇÃO COMERCIAL DO BRASIL 1912-2012.

3. Projeto Desportivo Clube Atlético Cerrado



O Economista Dyego Pereira Lima e o Acadêmico em Ciências Econômicas Carlos Henrique de Paula Silva, ambos de Paraíso do Tocantins, fizeram uma exposição sobre um projeto desportivo de suas lavras e gestão. O projeto foi apresentado, discutido, tendo sido sugerido pelos ouvintes, algumas adequações.

Para tal fim, foi constituída uma comissão composta pelos Economistas Ederli Batista de Paulo, Peterson Dias Santos e Vilmar Carneiro Wanderley, os quais sob a Coordenação do primeiro, fizeram o planejamento e a execução dos trabalhos de revisão em conjunto com os autores e gestores do projeto.

4. Parceria Corecon/Rádio Liberdade

Através de parceria com a radio Liberdade AM 690 Khz (canal de comunicação da igreja católica no Estado do Tocantins), os Economistas participaram semanalmente de programas, onde expressaram suas opiniões sobre temas variados. Além dos economistas apresentarem suas opiniões o espaço foi aberto para que o CORECON-TO divulgasse a programação de suas atividades semanais. Cada semana um economista

apresentou um tema, o qual sempre foi discutido com a participação dos ouvintes do programa em diversas cidades do Estado e do país, por ser uma rádio AM com interação pela internet.

5. Palestra Desenvolvimento Urbano: Alternativas e Consequências da Expansão

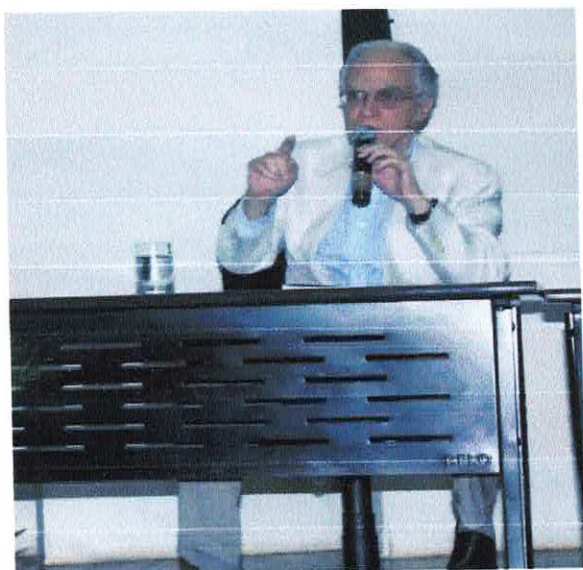

Economista Paulo Sandroni

No mês de abril O CORECON-TO, em parcerias com empresas e instituições: SEIFER Assessoria, INTHEC Construtora e Incorporadora, Prefeitura de Palmas, Universidade Federal do Tocantins, Assembleia Legislativa do Estado e outros, promoveu o retorno da Noite do Pensamento Econômico, com a Palestra do renomado economista Paulo Sadroni. O evento contou com a participação dos acadêmicos do Curso de ciências econômicas e acadêmicos de outros cursos da Universidade Federal do Tocantins. O Palestrante abordou o tema sobre Desenvolvimento Urbano: Alternativas e Consequências da Expansão, o qual foi muito oportuno pelo momento em que acontecia uma tentativa de expansão desastrosa na Capital.



Bianca Rodrigues, presidente do Corecon-RO; Luiz Alberto Machado, vice-presidente do Cofecon; Manuel Enríquez García, presidente da Ordem dos Economistas do Brasil; e Edson Roffé Borges, vice-presidente da Federação Nacional dos Economistas.

O Encontro de Entidades de Economistas da Região Norte - ENAM é um SEMINÁRIO onde Instituições públicas e privadas, profissionais economistas e outros profissionais se reúnem para discutir questões voltadas à promoção do desenvolvimento social e econômico da Região da Amazônia.

O VII ENAM foi realizado nos dias 16 e 17 do mês de maio em Porto Velho-RO, e teve como tema “Como Viabilizar e Financiar o Desenvolvimento Regional” e contou com a participação dos representantes dos CORECON’s – Acre, Amapá, Amazonas, Pará, Roraima, Rondônia e Tocantins. O CORECON-TO foi representado pelo Presidente Francisco Viana Cruz e pelo Vice-Presidente Vilmar Carneiro Wanderley. Em 2014 o VIII ENAN será realizado pelo Conselho Regional de Economia do Estado do Tocantins - CORECON-TO no mês de maio, em Palmas-TO, e terá como tema principal **“Economia Sustentável e infraestrutura da Amazônia”**.

Folha nº:	012
Proc nº:	006/14
	
Secretária	

6. Fiscalização

Em julho, foram encaminhadas 158 notificações de cobrança, entre Pessoas físicas e Jurídicas. Os procedimentos de cobrança consistem de cobrança telefônica, que foi feita mensalmente até o mês de julho, após isso, aos respectivos devedores foram encaminhadas notificações de cobrança extrajudicial. Depois disso, os economistas inadimplentes tiveram até 31 de agosto para liquidação ou negociação junto ao CORECON-TO. Sendo que os que não negociaram seus débitos tiveram seus processos encaminhados para serem inscritos na Dívida Ativa Federal e no Cadastro de Débitos não quitados do Setor Público Federal - CADIN. Dentre os devedores, 64 economistas, podem ser inscritos no CADIN e 48 economistas podem ser inscritos na Dívida Ativa Federal. As cobranças ainda irão surtir os efeitos esperados, pois, pelo menos por enquanto, ainda deveremos continuar aguardando que os reflexos das medidas tomada possam trazer o retorno esperado. Portanto faz-se necessário aguardar ainda um pouco mais, para que possamos considerar de fato a repercussão dos procedimentos de inscrição no CADIN e na Dívida Ativa Federal.

7. Comemorações ao Dia do Economista

As promoções comemorativas alusivas ao dia dos Economista, ocorreram ao longo do mês de Agosto. Os jornais de grande circulação do Estado divulgaram matérias sobre a importância do Economista para a sociedade. Na semana de 13 de agosto, os economistas tiveram a oportunidade de divulgar artigos na mídia local e regional artigos com temas variados: Econ. Vilmar Carneiro Wanderley - Tema: "A Participação do Economista no Setor Público"; Econ. Francisco Viana Cruz - Tema: "Um profissional dos mais importantes - o Economista"; Econ. Juscelino Thomaz Soares - Tema: "O Economista no Mercado Privado Brasileiro"; Econ. Wereque Paulo Pinheiro Trajano - Tema: "O Papel do Economista no Sucesso Empresarial"; e Econ. Ederli Batista de Paulo - Tema: "Tempo é dinheiro".

Ocorreu também o lançamento do Projeto "Planejando o Desenvolvimento Regional", o qual foi proposto em parcerias a serem celebradas por meio de proposta de convênio com o Tribunal de Contas do Estado – TCE; com a Secretaria de Planejamento do Estado – SEPLAN; com a Federação da Indústrias do Estado – FIETO; com a Universidade federal do Tocantins – UFT e com o Serviço de Apoio às Micro e Pequenas Empresas – SEBRAE-TO. O evento previu realização em todas as regiões do Estado por meio de 4 (quatro) encontros regionais nas cidades de Araguaína, abrangendo a região norte do Estado, Gurupi - região sul, Dianópolis - região Sudeste e na Capital Palmas - região central. Foram convocados 32 Prefeitos Municipais e seus respectivos Presidentes de Câmaras, além de Vereadores e Lideranças regionais ligados aos gestores que desejassem participar.

8. Planejando o Desenvolvimento Regional



O Conselho Regional de Economia - CORECON-TO realizou em parceria com o TCE, SEPLAN, FIETO/SEBRAE e UFT os 4 (quatro) encontros propostos para abordar sobre o a importância do Planejamento e do Orçamento como mecanismos para aumentar a eficácia na gestão dos recursos públicos, onde foram discutidos os novos rumos da Gestão Pública Municipal, com temáticas relevantes para os Prefeitos e Presidentes de Câmaras. Foi da ênfase sobre o Planejamento próprio e específico do Município de acordo com sua realidade, fato que pode e deve resultar em melhorias consideráveis dos resultados da aplicação dos recursos e no cumprimento das normas legais, dando aos gestores, segurança e autonomia na condução das políticas de interesse de sua comunidade. Ao longo do mês de agosto foram realizados os encontros previstos em todas as regiões do Estado, sendo que algumas cidades foram estratégicas pela maior participação dos gestores das cidades convidadas. O próximo passo do Projeto é orientar os gestores sobre o passo a passo na execução do Planejamento Municipal.

9. XX Congresso Brasileiro De Economia - CBE



ECONOMISTA EDIVALDO, CORECON-PB, ECONOMISTAS CORECON-TO ROSILENE SUDRÉ, FRANCISCO VIANA CRUZ, SEC. EXECUTIVA DO CORECON-TO KEITIANE MORAIS, FÉLIX VALOIS GUARÁ, GILVÂNIA ALVES, VILMAR CARNEIRO E CLAUDINEY HENRIQUE.

O CORECON-TO marcou presença no XX Congresso Brasileiro de Economia que aconteceu nos dias 04 a 07 de setembro de 2013 em Manaus. O evento é realizado a cada dois anos e reúne economistas, empresários, professores, estudantes, autoridades e interessados nos temas do desenvolvimento econômico em geral. Houve intensa participação de Profissionais, Professores, Estudantes, Empresários, Governos e cidadãos em geral. A comitiva do CORECON-TO composta por 11 profissionais, NÃO custou nada ao seu Conselho – cada um pagou do bolso.

O tema central do Congresso foi "Economia Verde, Desenvolvimento e Mudanças Econômicas Globais". Trata-se de um assunto muito presente na pauta de debates sociais, um aspecto da realidade que não pode mais ser passado ao lado pelos especialistas e analistas dos rumos da economia, seja ela local, regional, nacional ou global.

A programação do evento incluiu palestras, apresentações de trabalhos, minicursos, exposições e a realização da III Gincana Nacional de Economia, na qual estudantes competiram entre si medindo conhecimentos em jogos eletrônicos que simulam a gestão de variáveis macroeconômicas. Os resultados foram altamente proveitosos e o CORECON-TO teve presença marcante pela ousadia de apresentar proposta alternativa para composição do Pleno do COFECON, tema que ainda vai amadurecer e repercutir no meio.

10. Eleições 2013



ECONOMISTA VILMAR CARNEIRO WANDERLEY

O CORECON-TO realizou no mês de outubro eleições para a renovação do 3º terço de Conselheiros Efetivos e Suplentes, com mandato para o triênio 2014/2016. Por esta ocasião, ficou interessante as perspectivas de candidaturas, pois, tivemos alguns interesse demonstrados até mesmo para a disputa do pleito, o que só não ocorreu porque buscamos compor os interesse dos postulantes de sorte que todos saíram satisfeitos com as perspectivas apontadas para quem deseja dar uma contribuição mais direta e executiva com o sistema aqui no Tocantins.

Na oportunidade foi realizada uma consulta direta com a indicação dos Economistas Maria do Socorro Erculano de Lima e Ederli Batista de Paulo aos cargos de Presidente e Vice-Presidente para o exercício de 2014. A participação dos votantes totalizou 22% dos Economistas em condições de Voto – ECV's.

O CORECON-TO como sempre promove o processo eleitoral nas duas modalidades – voto direto e secreto na URNA e voto por correspondência, sendo que esta modalidade vem se mostrando sempre muito onerosa e de baixíssima eficácia – ou seja, na sua relação custo-benefício, é inconcebível a manutenção da modalidade do voto por correspondência, pois o mesmo aqui no Tocantins, nunca alcança a cifra dos 10% do total dos votantes, o que representa um desperdício do dinheiro do sistema.

11. Noite do Pensamento Econômico

A Noite do Pensamento Econômico é um evento que reúne economistas e outros profissionais interessados em discutir temas relacionados à economia do ponto de vista dos temas mais instigantes e atuais, tanto ao nível regional, quanto nacional ou global. O ambiente de discussão do pensamento econômico dá-se através da abordagem de um tema transversal de interesse geral, onde todos os participantes podem manifestar-se expressando suas percepções e sensibilidades quanto ao tema, sem limites de tempo ou de amplitude das discussões. O CORECON-TO convida um determinado número de colegas e autoridades para um ambiente descontraído, onde os partícipes possam se sentir à vontade e tomar um vinho ou uma cervejinha, conforme a conveniência de cada um e suas possibilidades financeiras, pois cada participante suporta suas próprias despesas.



Foram apresentados e discutidos em 2013 temas amplos envolvendo, pesquisa, formação, universidade, sistema financeiro, logística, visão de desenvolvimento, entre outros focos. Foi escolhido um ambiente de uma adega que abriu naquelas noites exclusivamente para o público do CORECON-TO onde se forma uma mesa ampla que acomoda bem os convidados, sendo que é ofertado um cardápio regional pelo qual todos pagam uma quota pré-determinada por meio de rateio. A discussão se torna envolvente e participativa em ambiente prazeroso e aconchegante.

12. Semana Acadêmica

A Semana Acadêmica Interdisciplinar das Ciências Sociais Aplicadas, que abrange os cursos de Ciências Econômicas, Administração e Contábeis, foi realizada na Universidade Federal do Tocantins – UFT no mês de novembro com o tema "O despertar para os desafios do século XXI". Foram realizados minicursos, palestra e mesas de discussão. O CORECON-TO foi parceiro na realização do evento, contribuindo através da parceria com o CORECON-SP por meio da participação do Presidente daquele Conselho que também é Presidente da Ordem dos Economistas do Brasil – OEB o economista Manuel Enriquez Garcia – Prof. Manollo da FEA/USP que ministrou uma brilhante palestra sobre o tema: **Condições Macroeconômicas e Desenvolvimento Brasileiro Recente**. A participação e interação dos professores e acadêmicos foi profícua e valorizou muito, tanto a semana acadêmica, quanto a presença do ilustre Professor que possui visão crítica e atual dos rumos da economia nacional e global.



13. Prêmio de Monografia



Thaís Souza Gonçalves, Adriano Firmino, Ana Lúcia de Medeiros, Luana Borges e Pedro Ricelly.

O Prêmio de Monografia do CORECON-TO foi instituído, para a categoria graduação, com o objetivo de estimular o aperfeiçoamento da pesquisa científica, incentivando economistas e estudantes a desenvolverem estudos voltados para o conhecimento da realidade e do potencial para o desenvolvimento econômico regional ou nacional. Além da premiação em dinheiro recebida pelos acadêmicos vencedores do concurso e dos prêmios de reconhecimento concedidos aos seus respectivos orientadores, os trabalhos vencedores das três primeiras

Colocações terão suas monografias publicadas em um livro, que será distribuído aos Conselhos Regionais e ao Conselho Federal de Economia, e ainda em todas as instituições de ensino superior do Estado.

A Bacharela Luana Borges foi à vencedora do 1º Lugar no Concurso, com a Monografia, Um Estudo do Desenvolvimento Humano das Microrregiões do Estado do Tocantins a partir do Índice Firjan de Desenvolvimento Municipal (IFDM) no Período 2000- 2010, sob a orientação da Professora Dr. Ana Lúcia de Medeiros. O Bacharel Pedro Ricelly classificou-se em 2º Lugar no concurso - a Monografia Liberdade, Crescimento e Desenvolvimento Econômico: Uma Análise para os Países do Mundo, sob a orientação do Professor Dr. Jean Nascimento. O 3º Lugar ficou com a Bacharela Thaís de Souza, que foi orientada pelo Professor Dr. Adriano Firmino.

14. Participação no Conselhão

O Conselhão ao nível Regional é uma iniciativa da Ordem dos Advogados do Brasil – Seccional Tocantins e propõe a participação de diversos Conselhos de Classe e entidades representativas da sociedade, sem fins lucrativos, com a intenção aglutinar o melhor grupo multidisciplinar representante da sociedade organizada para discutir temas pujantes e se posicionar perante as discussões de interesse sociais regionais ou nacionais bem como, fazer estudos sobre as perspectivas do desenvolvimento do Estado e elaborar planos de trabalho que possam ser destinados aos pretensos candidatos que irão disputar as eleições em cada período de pleito eleitoral.

O Conselhão buscará pautar uma agenda que sirva como documento de consulta na elaboração de políticas públicas e na tomada de decisões, com vistas ao desenvolvimento de projetos e ações em prol do bem comum. A iniciativa dos partícipes é constituir um espaço onde as entidades ampliarão suas atividades e perspectivas, fortalecendo-se reciprocamente, e abrindo um leque onde possam servir de caixa de ressonância para os anseios mais legítimos do povo, de forma a contribuir com a sociedade, especialmente com o acompanhamento e avaliação das políticas públicas e dos atos dos seus gestores.

15. Pesquisa Preço dos Combustíveis

O Conselho Regional de Economia do CORECON-TO por ocasião da alta nos preços dos combustíveis ocorrida no final do ano de 2013 realizou, um levantamento comparativo sobre os preços praticados com a venda da gasolina em todas as Capitais do país, em razão do intenso reclame social local sobre a prática de preços alinhados na Capital do Estado. O resultado da pesquisa apontou que Palmas fica em segundo lugar com relação ao preço mais caro da gasolina por litro vendido, dentre as capitais brasileiras. O Conselho Por meio do seu Presidente Econ. Francisco Viana Cruz e do seu Vice, Econ. Vilmar Carneiro Wanderley compararam também com as demais Capitais, os preços praticados na venda dos demais combustíveis – Diesel, Etanol e Gás GLP. Sendo que a distorção se caracterizou de forma mais esdrúxula somente no preço da Gasolina. O levantamento detalhado foi encaminhado ao Ministério Público Estadual para que o órgão possa dar continuidade aos seus trabalhos investigativos sobre a prática de alinhamento abusiva de preços na Capital e use os dados do trabalho do CORECON-TO como suporte e reforço para a tomada de eventuais providências legais que sejam cabíveis com relação a existência de possíveis práticas ilegais de preços em desfavor dos consumidores por parte dos donos de postos. A base comparativa que foi usada para análise dos preços praticados em Palmas com as outras Capitais, foi feita utilizando-se os dados da Agência Nacional de Petróleo, Gás Natural e B combustíveis (ANP). O mesmo assunto foi tema de discussão na comissão de Defesa dos Consumidores de Energia Elétrica, Combustíveis e Telefonia da Câmara Federal antes do final do ano.

16. Indicadores Econômicos

O Conselho Regional de Economia do Estado CORECON-TO, desde 2005 vem realizando sistematicamente a coleta de preços dos produtos que correspondem à cesta básica adota oficialmente pelo governo federal através do Decreto Lei nº 399/38. A metodologia adotada para a elaboração do índice em Palmas é a mesma que o DIEESE utiliza para a pesquisa nacional. A coleta de preços é realizada mensalmente em supermercados de todas as regiões desta Capital, Palmas. Calcula-se a variação mensal dos preços dos produtos que compõem a cesta. Além da variação do preço da Cesta Básica é calculado o salário mínimo necessário para suprir as necessidades básicas de uma família com quatro pessoas – dado também parametrizado pelo DIEESE. Com o valor da cesta calculado, estima-se ainda quanto uma pessoa deve trabalhar, tendo-se como parâmetro o salário mínimo vigente, para adquirir a cesta básica. Esta medida é elaborada considerando-se que o trabalhador execute uma jornada de trabalho de 220hs/mês.



Francisco Viana Cruz
Conselheiro Presidente

Vilmar Carneiro Wanderley
Conselheiro Vice-Presidente

Balanco Patrimonial

Ativo		Passivo	
ATIVO FINANCEIRO	83.939,45	PASSIVO FINANCEIRO	894,96
DISPONIVEL	82.283,59	DIVIDA FLUTUANTE	271,20
CAIXA	282,84	OBRIGACOES A PAGAR	0,00
BANCOS-C/MOVIMENTO	82.000,75	SERVICO DA DIVIDA A PAGAR	0,00
BANCOS-C/ARRECADACAO	0,00	DEPOSITOS DE DIVERSAS ORIGENS	0,00
DISPONIBILIDADE EM TRANSITO	0,00	CONSIGNACOES	54,24
RESPONSAVEL POR SUPRIMENTO	0,00	CREDORES DA ENTIDADE	0,00
SALDOS DO EXERCICIO ANTERIOR	0,00	ENTIDADES PUBLICAS CREDORAS	216,96
DISPONIVEL VINCULADO EM C/C BANCARIA	25,80	TRANSFERENCIAS FINANCEIRAS	0,00
BANCOS-C/VINCULADA	0,00	RESULTADO PENDENTE	623,76
BANCOS-C/VINCULADA A APLICACOES FINANCEIRAS	25,80	DESPESAS DE PESSOAL A PAGAR	623,76
BANCOS C/CRUZADOS NOVOS	0,00	DESPESAS DE SUPRIMENTO A COMPROVAR	0,00
SALDOS PARA O EXERCICIO SEGUINTE	0,00	RECEITA DO EXERCICIO SEGUINTE	0,00
REALIZAVEL	2.222,03		
DIVERSOS RESPONSAVEIS	0,00		
DEVEDORES DA ENTIDADE	2.222,03		
ENTIDADES PUBLICAS DEVEDORAS - EMPRESTIMO	0,00		
ENTIDADES PUBLICAS DEVEDORAS	0,00		
ENTIDADES PUBLICAS DEVEDORAS - I N S S	0,00		
RESULTADO PENDENTE	591,97C		
SPESAS A REGULARIZAR	591,97C		
SPESAS JUDICIAIS	0,00		
	212.142,44	PASSIVO PERMANENTE	0,00
ATIVO PERMANENTE	195.709,61	DIVIDA FUNDADA	0,00
BENS PATRIMONIAIS	23.109,61	DIVIDA FUNDADA INTERNA	0,00
BENS MOVEIS	172.600,00		
BENS IMOVEIS	16.432,83		
CREDITOS	16.432,83		
DIVIDA ATIVA	0,00		
OUTROS CREDITOS	0,00		
VALORES	0,00		
TITULOS DE EMPRESAS ESTATAIS	0,00		
TITULOS DA DIVIDA PUBLICA	0,00		
ALMOXARIFADOS	0,00		
OUTROS VALORES	0,00		
	296.081,89	SOMA DO PASSIVO REAL	894,96
SOMA DO ATIVO REAL		SALDO PATRIMONIAL	295.186,93
SALDO PATRIMONIAL		PATRIMONIO (Ativo Real Líquido)	
PATRIMONIO (Passivo Real a Descoberto)			296.081,89
Total:	296.081,89	Total:	

PALMAS, 31 de dezembro de 2013
 Econ. Francisco Viana Cruz
 Presidente
 CORECON 237/D
 CPF: 373.585.373-00

Esméralda Pereira C. da Silva
 Esméralda Pereira C. da Silva
 Contadora
 CRC-TO 002833/O
 CPF: 877.703.931-91

Conselho Regional de Economia/TO - CORECON/TO
CNPJ: 04.899.229/0001-60 - Siscontw - v. 2.0.56.00

Balanco Patrimonial Comparado

	Dez / 2012	Dez / 2013	Varição	Passivo	Dez / 2012	Dez / 2013	Varição
Ativo							
ATIVO FINANCEIRO	77.016,67	83.939,45	6.922,78+	PASSIVO FINANCEIRO	1.424,38	894,96	529,42 -
DISPONIVEL	76.160,52	82.283,59	6.123,07+	DIVIDA FLUTUANTE	852,14	271,20	580,94 -
CAIXA	211,20	282,84	71,64+	OBRIGACOES A PAGAR	0,00	0,00	622,00 -
BANCOS-C/MOVIMENTO	75.949,32	82.000,75	6.051,43+	SERVICO DA DIVIDA A PAGAR	0,00	0,00	0,00
BANCOS-C/ARRECADACAO	0,00	0,00	0,00	DEPOSITOS DE DIVERSAS ORIGENS	49,76	54,24	4,48+
BANCO/C/ARRECADACAO	0,00	0,00	0,00	CONSIGNACOES	0,00	0,00	0,00
DISPONIBILIDADE EM TRANSITO	0,00	0,00	0,00	CREDORES DA ENTIDADE	180,38	216,96	36,58+
RESPONSIVEL POR SUPRIMENTO	0,00	0,00	0,00	ENTIDADES PUBLICAS CREDORAS	0,00	0,00	0,00
RESPONSIVEL POR SUPRIMENTO ANTERIOR	0,00	0,00	0,00	TRANSFERENCIAS FINANCEIRAS	623,76	623,76	51,52+
SALDOS DO EXERCICIO ANTERIOR	0,00	25,80	25,80+	RESULTADO PENDENTE	572,24	623,76	51,52+
SALDOS DO EXERCICIO ANTERIOR EM C/C BANCARIA	0,00	0,00	0,00	DESPESAS DE PESSOAL A PAGAR	0,00	0,00	0,00
DISPONIVEL VINCULADO EM C/C BANCARIA	0,00	0,00	0,00	DESPESAS DE SUPRIMENTO A COMPROVAR	0,00	0,00	0,00
BANCOS-C/VINCULADA	0,00	25,80	25,80+	RECEITA DO EXERCICIO SEGUINTE	0,00	0,00	0,00
BANCOS-C/VINCULADA A APLICACOES FINANCEIRAS	0,00	0,00	0,00				
BANCOS C/CRUZADOS NOVOS	0,00	0,00	0,00				
BANCOS C/CRUZADOS NOVOS	0,00	0,00	0,00				
SALDOS PARA O EXERCICIO SEGUINTE	1.448,12	2.222,03	773,91+				
REALIZAVEL	0,00	0,00	0,00				
DIVERSOS RESPONSAVEIS	1.448,12	2.222,03	773,91+				
DEVEDORES DA ENTIDADE	0,00	0,00	0,00				
ENTIDADES PUBLICAS DEVEDORAS - EMPRESTIMO	0,00	0,00	0,00				
ENTIDADES PUBLICAS DEVEDORAS	0,00	0,00	0,00				
ENTIDADES PUBLICAS DEVEDORAS - INSS	0,00	0,00	0,00				
ENTIDADES PUBLICAS DEVEDORAS - INSS	591,97C	591,97C	0,00				
RESULTADO PENDENTE	591,97C	591,97C	0,00				
DESPESAS A REGULARIZAR	0,00	0,00	0,00				
DESPESAS JUDICIAIS	0,00	0,00	0,00				
ATIVO PERMANENTE	243.709,87	212.142,44	31.567,43 -	PASSIVO PERMANENTE	0,00	0,00	0,00
BENS PATRIMONIAIS	195.031,61	196.709,61	678,00+	DIVIDA FUNDADA	0,00	0,00	0,00
BENS MOVEIS	22.431,61	23.109,61	678,00+	DIVIDA FUNDADA INTERNA	0,00	0,00	0,00
BENS IMOVEIS	172.600,00	172.600,00	0,00				
CREDITOS	48.678,26	16.432,83	32.245,43 -				
DIVIDA ATIVA	48.678,26	16.432,83	32.245,43 -				
OUTROS CREDITOS	0,00	0,00	0,00				
VALORES	0,00	0,00	0,00				
TITULOS DE EMPRESAS ESTATAIS	0,00	0,00	0,00				
TITULOS DA DIVIDA PUBLICA	0,00	0,00	0,00				
ALMOXARIFADOS	0,00	0,00	0,00				
OUTROS VALORES	0,00	0,00	0,00				
SOMA DO ATIVO REAL	320.726,54	296.081,89	24.644,65 -	SOMA DO PASSIVO REAL	1.424,38	894,96	529,42 -
SALDO PATRIMONIAL				SALDO PATRIMONIAL	319.302,16	296.186,93	24.115,23 -
PATRIMONIO (Passivo Real a Descoberto)				PATRIMONIO (Ativo Real Líquido)	320.726,54	296.081,89	24.644,65 -
Total:	320.726,54	296.081,89	24.644,65 -	Total:	320.726,54	296.081,89	24.644,65 -

Folha nº 029
 Proc nº 006114
 Secretária

Esmeralda Pereira C. da Silva
 Contadora
 CRC-TO 002833/O
 CPF: 877.703.931-91

Econ. Francisco Viana Cruz
 Presidente
 CORECON 237/D
 CPF: 373.585.373-00

PALMAS, 31 de dezembro de 2013

Balanco Financeiro

Receita		Despesa	
RECEITA ORÇAMENTÁRIA	28.194,73	DESPESA ORÇAMENTÁRIA	37.299,14
RECEITAS CORRENTES	28.194,73	DESPESAS CORRENTES	37.299,14
RECEITAS DE CONTRIBUIÇÕES	6.119,05	DESPESA DE CUSTEIO	32.103,84
RECEITA PATRIMONIAL	1.373,41	TRANSFERÊNCIAS CORRENTES	5.195,30
RECEITAS DIVERSAS	1.990,25	DESPESAS DE CAPITAL	0,00
TRANSFERÊNCIAS CORRENTES	0,00	INVESTIMENTOS	0,00
OUTRAS RECEITAS CORRENTES	12.811,23	TRANSFERÊNCIAS FINANCEIRAS	0,00
RECEITAS DE SERVIÇOS	0,00	TRANSFERÊNCIAS DE CAPITAL	0,00
TRANSFERÊNCIAS CORRENTES	0,00	RESERVA DE CONTINGÊNCIA	0,00
OUTRAS RECEITAS CORRENTES	5.900,79		
RECEITAS DE CAPITAL	0,00		
ALIENAÇÃO DE BENS	0,00		
TRANSFERÊNCIAS DE CAPITAL	0,00		
OUTRAS RECEITAS DE CAPITAL	0,00		
RECEITA EXTRA-ORÇAMENTÁRIA	7.651,27	DESPESA EXTRA-ORÇAMENTÁRIA	8.716,01
DIVERSOS RESPONSÁVEIS	0,00	DIVERSOS RESPONSÁVEIS	0,00
DEVEDORES DA ENTIDADE	2.606,95	DEVEDORES DA ENTIDADE	3.009,79
ENTIDADES PÚBLICAS DEVEDORAS - EMPRESTIMO	0,00	ENTIDADES PÚBLICAS DEVEDORAS - EMPRESTIMO	0,00
ENTIDADES PÚBLICAS DEVEDORAS	0,00	ENTIDADES PÚBLICAS DEVEDORAS	0,00
ENTIDADES PÚBLICAS DEVEDORAS - I N S S	0,00	ENTIDADES PÚBLICAS DEVEDORAS - I N S S	0,00
DESPESAS A REGULARIZAR	0,00	DESPESAS A REGULARIZAR	0,00
DESPESAS JUDICIAIS	0,00	DESPESAS JUDICIAIS	0,00
OBRIGAÇÕES A PAGAR	1.356,00	OBRIGAÇÕES A PAGAR	2.034,00
SERVIÇO DA DÍVIDA A PAGAR	0,00	SERVIÇO DA DÍVIDA A PAGAR	0,00
DEPOSITOS DE DIVERSAS ORIGENS	0,00	DEPOSITOS DE DIVERSAS ORIGENS	0,00
CONSIGNAÇÕES	216,96	CONSIGNAÇÕES	216,96
CREDORES DA ENTIDADE	0,00	CREDORES DA ENTIDADE	0,00
ENTIDADES PÚBLICAS CREDORAS	759,36	ENTIDADES PÚBLICAS CREDORAS	743,26
TRANSFERÊNCIAS FINANCEIRAS	0,00	TRANSFERÊNCIAS FINANCEIRAS	0,00
DESPESAS DE PESSOAL A PAGAR	2.712,00	DESPESAS DE PESSOAL A PAGAR	2.712,00
DESPESAS DE SUPRIMENTO A COMPROVAR	0,00	DESPESAS DE SUPRIMENTO A COMPROVAR	0,00
RECEITA DO EXERCÍCIO SEGUINTE	0,00	RECEITA DO EXERCÍCIO SEGUINTE	0,00
TRANSFERÊNCIAS FINANCEIRAS	0,00	TRANSFERÊNCIAS FINANCEIRAS	0,00
RECEITA NÃO CLASSIFICADA	0,00	RECEITA NÃO CLASSIFICADA	0,00
PARCELA DE CONVERSÃO MONETÁRIA	0,00	PARCELA DE CONVERSÃO MONETÁRIA	0,00
SALDOS DO EXERCÍCIO ANTERIOR	92.478,54	SALDOS PARA O EXERCÍCIO SEGUINTE	82.309,39
CAIXA	14,88	CAIXA	282,84
BANCOS-C/MOVIMENTO	92.437,86	BANCOS-C/MOVIMENTO	82.000,75
BANCOS-C/ARRECADACAO	0,00	BANCOS-C/ARRECADACAO	0,00
DISPONIBILIDADE EM TRANSITO	0,00	DISPONIBILIDADE EM TRANSITO	0,00
RESPONSÁVEL POR SUPRIMENTO	0,00	RESPONSÁVEL POR SUPRIMENTO	0,00
SALDOS DO EXERCÍCIO ANTERIOR	0,00	SALDOS DO EXERCÍCIO ANTERIOR	0,00
BANCOS-C/VINCULADA	0,00	BANCOS-C/VINCULADA	0,00
BANCOS-C/VINCULADA A APLICACOES FINANCEIRAS	25,80	BANCOS-C/VINCULADA A APLICACOES FINANCEIRAS	25,80
BANCOS C/CRUZADOS NOVOS	0,00	BANCOS C/CRUZADOS NOVOS	0,00
SALDOS PARA O EXERCÍCIO SEGUINTE	0,00	SALDOS PARA O EXERCÍCIO SEGUINTE	0,00
Total:	128.324,54	Total:	128.324,54

PALMAS, 31 de dezembro de 2013

Econ. Francisco Viana Cruz
Presidente
CORECON 237/D
CPF: 373.585.373-00

Esmeralda Pereira C. da Silva
Contadora
CRC-TO 002833/O
CPF: 877.703.931-91

Conselho Regional de Economia/TO - CORECON/TO
CNPJ: 04.899.229/0001-60 - Siscontw - v. 2.0.56.00

Balanco Orçamentário

Contas	Previsão	Execução	Diferença	Contas	Fixação	Execução	Diferença
RECEITAS CORRENTES	137.063,17	28.194,73	(108.868,44)	DESPESAS CORRENTES	137.063,17	37.299,14	(99.764,03)
RECEITAS DE CONTRIBUIÇÕES	89.616,50	6.119,05	(83.497,45)	DESPESA DE CUSTEIO	111.169,42	32.103,84	(79.065,58)
RECEITA PATRIMONIAL	4.306,61	1.373,41	(2.933,20)	TRANSFERÊNCIAS CORRENTES	25.893,75	5.195,30	(20.698,45)
RECEITAS DIVERSAS	10.638,36	1.990,25	(8.648,11)				
TRANSFERÊNCIAS CORRENTES	0,00	0,00	0,00				
OUTRAS RECEITAS CORRENTES	19.157,42	12.811,23	(6.346,19)				
RECEITAS DE SERVIÇOS	0,00	0,00	0,00				
TRANSFERÊNCIAS CORRENTES	0,00	0,00	0,00				
OUTRAS RECEITAS CORRENTES	13.344,28	5.900,79	(7.443,49)				
RECEITAS DE CAPITAL	0,00	0,00	0,00	DESPESAS DE CAPITAL	0,00	0,00	0,00
ALIENAÇÃO DE BENS	0,00	0,00	0,00	INVESTIMENTOS	0,00	0,00	0,00
TRANSFERÊNCIAS DE CAPITAL	0,00	0,00	0,00	TRANSFERÊNCIAS FINANCEIRAS	0,00	0,00	0,00
OUTRAS RECEITAS DE CAPITAL	0,00	0,00	0,00	TRANSFERÊNCIAS DE CAPITAL	0,00	0,00	0,00
				RESERVA DE CONTINGÊNCIA	0,00	0,00	0,00
SUBTOTALS	137.063,17	28.194,73	(108.868,44)	SUBTOTALS	137.063,17	37.299,14	(99.764,03)
DÉFICIT	0,00	9.104,41	9.104,41	SUPERÁVIT	0,00	0,00	0,00
TOTALS	137.063,17	37.299,14	(99.764,03)	TOTALS	137.063,17	37.299,14	(99.764,03)

Esmeralda Pereira C. da Silva
 Contadora
 CRC-TO 002833/O
 CPF: 877.703.931-91

Esmeralda Pereira C. da Silva
 Presidente
 CORECON 237/D
 CPF: 873.565-373-00

PALMAS, 31 de dezembro de 2013

Conselho Regional de Economia/TO - CORECON/TO
CNPJ: 04.899.229/0001-60 - Siscontw - v. 2.0.56.00

Balancete Analítico de Verificação

Conta	Saldo Ant	Débitos	Créditos	Saldo
SISTEMA FINANCEIRO	75.592,29D	376.390,27	368.938,07	83.044,49D
ATIVO FINANCEIRO	77.016,67D	354.940,10	348.017,32	83.939,45D
DISPONIVEL	76.160,52D	304.077,05	297.953,98	82.283,59D
CAIXA	211,20D	3.464,08	3.392,44	282,84D
Caixa	211,20D	3.464,08	3.392,44	282,84D
BANCOS-C/MOVIMENTO	75.949,32D	300.612,97	294.561,54	82.000,75D
Banco do Brasil S/A - 316-633-4 - Palmas	10.464,47D	110.746,79	121.211,26	0,00
Banco do Brasil SA 260.300-4 - Brasilia	0,00	122.658,79	122.658,79	0,00
Poupança Banco do Brasil	22.399,53D	1.351,01	9.555,97	14.194,57D
Banco da Amazonia S.A. - BASA	10,55D	0,00	0,00	10,55D
Caixa Economica Federal -	30.038,68D	23.184,12	40.866,38	12.356,42D
Banco de Amazonia - Aplicação	1.542,84D	105,63	0,00	1.648,47D
CEF - CIAPLIC.	11.493,25D	42.566,63	269,14	53.790,74D
DISPONIVEL VINCULADO EM C/C BANCARIA	0,00	40.620,30	40.594,50	25,80D
BANCOS-C/VINCULADA A APLICACOES FINANCEIRAS	0,00	40.620,30	40.594,50	25,80D
GDB FLEX EMPRESARIAL	0,00	40.620,30	40.594,50	25,80D
REALIZAVEL	1.448,12D	10.242,75	9.468,84	2.222,03D
DEVEDORES DA ENTIDADE	1.448,12D	10.242,75	9.468,84	2.222,03D
Alugueis a Vencer	425,00D	9.350,00	9.350,00	425,00D
Brasil Telecom S.A	92,60D	0,00	0,00	92,60D
INSS	446,67D	251,07	56,95	640,79D
Tarifas Bancárias a Recuperar	483,85D	0,00	0,00	483,85D
PIS/Pasep	0,00	16,89	16,89	0,00
Elizeu T Lima	0,00	120,00	0,00	120,00D
Juliana Andrade Macedo	0,00	45,00	45,00	0,00
Keitiane Xavier	0,00	9,79	0,00	9,79D
Juscélio Kram	0,00	450,00	0,00	450,00D
RESULTADO PENDENTE	691,97C	0,00	0,00	691,97C
DESPESAS A REGULARIZAR	691,97C	0,00	0,00	691,97C
Cota Parte COFECON a Pagar	591,97C	0,00	0,00	591,97C
PASSIVO FINANCEIRO	1.424,38C	21.450,17	20.920,75	894,96C
DIVIDA FLUTUANTE	852,14C	11.634,84	11.053,90	271,20C
OBRIGACOES A PAGAR	622,00C	8.080,00	7.458,00	0,00
Honrarios Contabeis	622,00C	8.080,00	7.458,00	0,00
CONSIGNACOES	49,76C	787,83	792,31	54,24C
IN.S.S	49,76C	787,83	792,31	54,24C
ENTIDADES PUBLICAS CREDORAS	180,38C	2.767,01	2.803,59	216,96C
IN.S.S. Parte Empresa	124,40C	1.938,24	1.949,44	135,60C
F.G.T.S	49,76C	751,75	756,23	54,24C
PASEP	6,22C	77,02	97,92	27,12C

Folha nº 027
 Proc nº 006/14
 Secretária

Conselho Regional de Economia/TO - CORECON/TO
CNPJ: 04.899.229/0001-60 - Siscontw - v. 2.0.56.00

Balancete Analítico de Verificação

Conta	Saldo Ant	Débitos	Créditos	Saldo
2.2.2	572,24C	9.815,33	9.866,85	623,76C
2.2.2.01	572,24C	9.815,33	9.866,85	623,76C
2.2.2.01.01	572,24C	9.815,33	9.866,85	623,76C
3	75.592,29C	32.923,43	32.245,43	74.914,29C
3.1	243.709,87D	678,00	32.245,43	212.142,44D
3.1.1	195.031,61D	678,00	0,00	195.709,61D
3.1.1.01	22.431,61D	678,00	0,00	23.109,61D
3.1.1.01.01	38,00D	678,00	0,00	716,00D
3.1.1.01.03	9.976,80D	0,00	0,00	9.976,80D
3.1.1.01.04	370,00D	0,00	0,00	370,00D
3.1.1.01.06	4.885,00D	0,00	0,00	4.885,00D
3.1.1.01.08	7.161,81D	0,00	0,00	7.161,81D
3.1.1.02	172.600,00D	0,00	0,00	172.600,00D
3.1.1.02.01	172.600,00D	0,00	0,00	172.600,00D
3.1.2	48.678,26D	0,00	32.245,43	16.432,83D
3.1.2.01	48.678,26D	0,00	32.245,43	16.432,83D
3.1.2.01.02	48.678,26D	0,00	32.245,43	16.432,83D
3.3	319.302,16C	32.245,43	0,00	287.056,73C
3.3.1	300.620,22C	0,00	0,00	300.620,22C
3.3.1.01	300.620,22C	0,00	0,00	300.620,22C
3.3.2	18.681,94C	32.245,43	0,00	13.563,49D
3.3.2.01	18.681,94C	32.245,43	0,00	13.563,49D
3.3.2.01.02	18.681,94C	32.245,43	0,00	13.563,49D
3.3.2.01.02.01	17.886,85C	17.886,85	0,00	0,00
3.3.2.01.02.05	795,09C	795,09	0,00	0,00
3.3.2.02	0,00	13.563,49	0,00	13.563,49D
3.3.2.02.01	0,00	13.563,49	0,00	13.563,49D
3.3.2.02.01.02	0,00	13.563,49	0,00	13.563,49D
3.3.2.02.01.02.01	0,00	13.563,49	0,00	13.563,49D
1.0.00.00	0,00	133.491,01	0,00	133.491,01C
1.1.00.00	0,00	0,00	89.451,79	89.451,79C
1.1.10.00	0,00	0,00	89.451,79	89.451,79C
1.1.10.01	0,00	0,00	74.869,53	74.869,53C
1.1.10.02	0,00	0,00	1.040,33	1.040,33C
1.1.10.03	0,00	0,00	13.541,93	13.541,93C
1.2.00.00	0,00	0,00	4.182,82	4.182,82C
1.2.20.01	0,00	0,00	4.182,82	4.182,82C
1.2.20.02	0,00	0,00	620,30	620,30C
1.2.20.02	0,00	0,00	3.562,52	3.562,52C



Conselho Regional de Economia/TO - CORECON/TO
CNPJ: 04.899.229/0001-60 - Siscontw - v. 2.0.56.00

Balancete Analítico de Verificação

Conta	Saldo Ant	Débitos	Créditos	Saldo
RECEITAS DIVERSAS	0,00	0,00	9.062,37	9.062,37C
RENDAS E EMOLUMENTOS C/ INSCRIÇÃO	0,00	0,00	1.130,00C	1.130,00C
Pessoas Físicas	0,00	0,00	880,00	880,00C
Cancelamento de Registro	0,00	0,00	250,00	250,00C
RENDAS E EMOLUM. C/EXPEDIÇÃO CARTEIRAS	0,00	0,00	1.240,00	1.240,00C
Pessoas Físicas	0,00	0,00	1.240,00	1.240,00C
RENDAS E EMOLUM. C/EXPEDIÇÃO CERTIDÕES	0,00	0,00	6.692,37	6.692,37C
Pessoas Físicas	0,00	0,00	219,00	219,00C
Pessoas Jurídicas	0,00	0,00	64,00	64,00C
Certidã de Anotações Técnicas - ART	0,00	0,00	6.409,37	6.409,37C
OUTRAS RECEITAS CORRENTES	0,00	0,00	18.462,69	18.462,69C
RECEITAS DA DÍVIDA ATIVA	0,00	0,00	18.002,69	18.002,69C
Divida Ativa em Fase Administrativa	0,00	0,00	13.675,91	13.675,91C
Divida Ativa em Fase Executiva	0,00	0,00	4.326,78	4.326,78C
RECEITAS DIVERSAS	0,00	0,00	460,00	460,00C
Outras Receitas Diversas	0,00	0,00	460,00	460,00C
OUTRAS RECEITAS CORRENTES	0,00	0,00	12.331,34	12.331,34C
MULTAS JUROS E CORREÇÕES S ANUIDADES	0,00	0,00	8.846,84	8.846,84C
PESSOAS FISICAS	0,00	0,00	8.846,84	8.846,84C
Multas	0,00	0,00	1.288,72	1.288,72C
Juro de Mora	0,00	0,00	7.558,12	7.558,12C
RECEITAS DIVERSAS	0,00	0,00	3.484,50	3.484,50C
Outras Receitas Diversas	0,00	0,00	484,50	484,50C
Outras receitas de convênios	0,00	0,00	3.000,00	3.000,00C
DESPESAS CORRENTES	125.360,31	125.360,31	0,00	125.360,81D
DESPESA DE CUSTEIO	0,00	0,00	0,00	99.527,56D
PESSOAL E OBRIGAÇÕES PATRONAIS	0,00	0,00	0,00	26.186,76D
SALÁRIOS VANTAGENS E DESPESAS VARIÁVEIS	0,00	0,00	0,00	9.188,85D
Salários e ordenamos	0,00	0,00	0,00	8.292,90D
Salários e Ordenados	0,00	0,00	0,00	8.292,90D
13º Salário	0,00	0,00	0,00	678,00D
Adicional Constitucional de Férias	0,00	0,00	0,00	217,95D
DESPESAS VARIÁVEIS	0,00	0,00	0,00	6.363,44D
Vale Transporte	0,00	0,00	0,00	1.950,00D
Outras despesas variáveis	0,00	0,00	0,00	1.413,44D
Premiação	0,00	0,00	0,00	3.000,00D
OBRIGAÇÕES PATRONAIS	0,00	0,00	0,00	2.828,47D
INSS	0,00	0,00	0,00	1.949,44D
F.G.T.S.	0,00	0,00	0,00	781,11D
PIS/PASEP	0,00	0,00	0,00	97,92D

Folha nº 029
 Proc nº 006/14
 Secretária

Handwritten mark

Conselho Regional de Economia/TO - CORECON/TO

CNPJ: 04.899.229/0001-60 - Siscontw - v. 2.0.56.00

Balancete Analítico de Verificação

Conta	Saldo Ant	Débitos	Créditos	Saldo
3.1.14.00	0,00	7.806,00	0,00	7.806,00D
ESTAGIÁRIOS				
Bolsa Auxílio	0,00	7.806,00	0,00	7.806,00D
3.1.20.00	0,00	2.079,34	0,00	2.079,34D
MATERIAL DE CONSUMO				
Impressos e Material de Expediente	0,00	1.358,62	0,00	1.358,62D
3.1.20.02	0,00	213,00	0,00	213,00D
Gêneros de Alimentação	0,00	101,20	0,00	101,20D
3.1.20.05	0,00	34,14	0,00	34,14D
Material Acondic. e Embalagem	0,00	10,00	0,00	10,00D
3.1.20.06	0,00	362,38	0,00	362,38D
Material de Limpeza e Prod. de Higienização	0,00	27.869,82	0,00	27.869,82D
3.1.20.16	0,00	11.749,60	0,00	11.749,60D
Material/ Manutenção de Bens Móveis	0,00	5.910,22	0,00	5.910,22D
3.1.20.17	0,00	10.200,00	0,00	10.200,00D
Outros Materiais de Consumo	0,00	43.401,64	0,00	43.401,64D
3.1.31.00	0,00	0,00	0,00	0,00
SERVIÇOS DE TERCEIROS - PESSOA FÍSICA				
3.1.31.01	0,00	340,10	0,00	340,10D
Remuneração de Serviços Pessoais	0,00	1.912,02	0,00	1.912,02D
3.1.31.02	0,00	5.963,89	0,00	5.963,89D
Remuneração de Serviços Profissionais	0,00	4.420,90	0,00	4.420,90D
3.1.31.12	0,00	105,88	0,00	105,88D
Locação de Imóveis	0,00	2.260,80	0,00	2.260,80D
3.1.32.00	0,00	0,00	0,00	0,00
SERVIÇOS DE TERCEIROS - PESSOA JURÍDICA				
3.1.32.04	0,00	1.912,02	0,00	1.912,02D
Seguros em Geral	0,00	5.963,89	0,00	5.963,89D
3.1.32.07	0,00	4.420,90	0,00	4.420,90D
Energia Elétrica	0,00	105,88	0,00	105,88D
3.1.32.09	0,00	2.260,80	0,00	2.260,80D
Serviços de Telecomunicações	0,00	1.703,50	0,00	1.703,50D
3.1.32.11	0,00	9.092,92	0,00	9.092,92D
Serviços de Publicação e Publicidade	0,00	161,00	0,00	161,00D
3.1.32.17	0,00	301,74	0,00	301,74D
Despesas com cópias e autenticação	0,00	467,54	0,00	467,54D
3.1.32.21	0,00	5.092,05	0,00	5.092,05D
Despesas Bancárias	0,00	161,00	0,00	161,00D
3.1.32.25	0,00	301,74	0,00	301,74D
Serviços Postais e Telegráficos	0,00	467,54	0,00	467,54D
3.1.32.28	0,00	754,34	0,00	754,34D
Outros serviços e Encargos	0,00	1.354,80	0,00	1.354,80D
3.1.32.31	0,00	1.334,16	0,00	1.334,16D
Congressos, Conferências, Foruns e outros eventos	0,00	8.136,00	0,00	8.136,00D
3.1.32.36	0,00	25.833,25	0,00	25.833,25D
Impostos, Taxas, Tarifas e Pedágios	0,00	24.833,25	0,00	24.833,25D
3.1.32.37	0,00	1.000,00	0,00	1.000,00D
Serviços de Informática	0,00	1.000,00	0,00	1.000,00D
3.1.32.38	0,00	125.360,81	0,00	125.360,81D
Serviços Gráficos e Impressos	0,00	0,00	0,00	0,00
3.1.32.40	0,00	125.360,81	0,00	125.360,81D
Recepções, Festividades e Homenagens	0,00	0,00	0,00	0,00
3.1.32.43	0,00	125.360,81	0,00	125.360,81D
Juros Multas e Correções Monetárias	0,00	0,00	0,00	0,00
3.1.32.52	0,00	0,00	0,00	0,00
Custas Processuais	0,00	0,00	0,00	0,00
3.1.32.53	0,00	0,00	0,00	0,00
Honorários Contábeis	0,00	0,00	0,00	0,00
3.2.00.00	0,00	0,00	0,00	0,00
TRANSFERÊNCIAS CORRENTES				
3.2.70.00	0,00	0,00	0,00	0,00
TRANSFERENCIA COFECON				
3.2.70.01	0,00	1.000,00	0,00	1.000,00D
Cota Parte COFECON				
3.2.90.00	0,00	0,00	0,00	0,00
DIVERSAS TRANSFERÊNCIAS CORRENTES				
3.2.90.01	0,00	125.360,81	0,00	125.360,81D
Diversas Transferências Correntes				
Total das Despesas Correntes	0,00	125.360,81	0,00	125.360,81D
Total das Despesas de Capital	0,00	0,00	0,00	0,00
Total das Despesas	0,00	125.360,81	0,00	125.360,81D

Folha nº 030
Proc nº 000/114
Secretária

CP

Conselho Regional de Economia/TO - CORECON/TO
CNPJ: 04.899.229/0001-60 - Siscontw - v. 2.0.56.00

Balancete Analítico de Verificação

Conta	Saldo Ant	Débitos	Créditos	Saldo
Total das Receitas Correntes	0,00	0,00	133.491,01	133.491,01C
Total das Receitas de Capital	0,00	0,00	0,00	0,00
Total das Receitas	0,00	0,00	133.491,01	133.491,01C
Total:	0,00	534.674,51	534.674,51	0,00

[Assinatura]
 Esmeralda Pereira C. da Silva
 Contadora
 CRC-TO 002833/O
 CPF: 877.703.931-91

[Assinatura]
Total:
 PALMAS, 31 de dezembro de 2013.
 Econ. Francisco Viana Cruz
 Presidente
 CORECON 237/D
 CPF: 373.585.373-00

Folha nº: 031
 Proc nº: 006/14
[Assinatura]
 Secretária

Demonstrativo das Variações Patrimoniais

Variações Ativas

Variações Passivas

RESULTANTES EXECUÇÃO ORÇAMENTÁRIA	28.194,73	RESULTANTES EXECUÇÃO ORÇAMENTÁRIA	45.412,05
RECEITA ORÇAMENTÁRIA	28.194,73	DESPESA ORÇAMENTÁRIA	37.299,14
RECEITAS CORRENTES	28.194,73	DESPESAS CORRENTES	37.299,14
RECEITAS DE CONTRIBUIÇÕES	6.119,05	DESPESA DE CUSTEIO	32.103,84
RECEITA PATRIMONIAL	1.373,41	TRANSFERÊNCIAS CORRENTES	5.195,30
RECEITAS DIVERSAS	1.990,25	DESPESAS DE CAPITAL	0,00
TRANSFERÊNCIAS CORRENTES	0,00	INVESTIMENTOS	0,00
OUTRAS RECEITAS CORRENTES	12.811,23	TRANSFERÊNCIAS FINANCEIRAS	0,00
RECEITAS DE SERVIÇOS	0,00	TRANSFERÊNCIAS DE CAPITAL	0,00
TRANSFERÊNCIAS CORRENTES	0,00	RESERVA DE CONTINGÊNCIA	0,00
OUTRAS RECEITAS CORRENTES	5.900,79		
RECEITAS DE CAPITAL	0,00		
ALIENAÇÃO DE BENS	0,00		
TRANSFERÊNCIAS DE CAPITAL	0,00		
OUTRAS RECEITAS DE CAPITAL	0,00		
MUTACOES PATRIMONIAIS	0,00	MUTACOES PATRIMONIAIS	8.112,91
Aquisicao de Bens Moveis	0,00	Cobranca da Divida Ativa	8.112,91
Construcao ou Aquisicao de Bens Imoveis	0,00	Alienacao de Bens Moveis	0,00
Aquisicao de Titulos e Valores	0,00	Alienacao de Bens Imoveis	0,00
Doacao de Bens Moveis	0,00	Alienacao de Titulos e Valores	0,00
Emprestimos Concedidos	0,00	Emprestimos Tomados	0,00
Diversos	0,00	Recebimento de Creditos	0,00
		Diversos	0,00
INDEPENDENTES DA EXECUCAO ORCAMENTARIA	18.681,94+	INDEPENDENTES DA EXECUCAO ORCAMENTARIA	0,00
Independente da Execução Orçamentária	17.886,85+	Parcela de Conversao Monetaria	0,00
Inscricao de Outros Creditos	0,00	Cancelamento de Creditos	0,00
Incorporacao de Bens	0,00	Baixa de Bens	0,00
Cancelamento de Restos a Pagar	0,00	Diversos	0,00
Cancelamento de Dividas Passivas	795,09+	Superveniencias Diversas	0,00
Incorporacao de Bens Imoveis	0,00		
PARCELA DE CONVERSAO MONETARIA	0,00		
Total das Variações Ativas	9.512,79	Total das Variações Passivas	45.412,05
Resultado Patrimonial	35.899,26	Resultado Patrimonial	-
- Déficit do Exercício		- Superavit do Exercício	
Total:	45.412,05	Total:	45.412,05

PALMAS, 31 de dezembro de 2013

Econ. Francisco Viana Cruz
Presidente
CORECON 237/D
CPF: 373.585.373-00

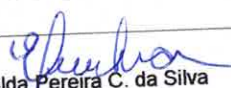
Esmeralda Pereira C. da Silva
Contadora
CRC-TO 002833/O
CPF: 877.703.931-91

Comparativo da Receita Orçada com Arrecadada

Receita	Orçada	Arrec. Per.	Exercício	Diferença
RECEITAS CORRENTES	137.063,17 -	28.194,73 -	133.491,01 -	3.572,16 -
RECEITAS DE CONTRIBUIÇÕES	89.616,50 -	6.119,05 -	89.451,79 -	164,71 -
ANUIDADES	89.616,50 -	6.119,05 -	89.451,79 -	164,71 -
Anuidades do Exercício - Pessoas Físicas	75.027,51 -	2.497,33 -	74.869,53 -	157,98 -
Anuidades do Exercício - Pessoas Jurídicas	1.046,21 -	0,00	1.040,33 -	5,88 -
Anuidades Exerc. Anteriores - Pessoas Físicas	13.542,78 -	3.621,72 -	13.541,93 -	0,85 -
Anuidades Exerc. Anteriores - Pessoas Jurídicas	0,00 -	0,00	0,00	0,00
RECEITA PATRIMONIAL	4.306,61 -	1.373,41 -	4.182,82 -	123,79 -
RECEITAS DE VALORES MOBILIÁRIOS	4.306,61 -	1.373,41 -	4.182,82 -	123,79 -
Rendimentos de Títulos de Aplicações	700,00 -	0,00	620,30 -	79,70 -
Rendimentos de Caderneta de Poupança	3.606,61 -	1.373,41 -	3.562,52 -	44,09 -
Dividendos de Ações	0,00 -	0,00	0,00	0,00
RECEITAS DIVERSAS	10.638,36 -	1.990,25 -	9.062,37 -	1.575,99 -
RENDAS DE SERVIÇOS ADMINISTRATIVOS	0,00 -	0,00	0,00	0,00
Aluguéis	0,00 -	0,00	0,00	0,00
RENDAS E EMOLUMENTOS C/ INSCRIÇÃO	1.410,36 -	440,00 -	1.130,00 -	280,36 -
Pessoas Físicas	900,00 -	240,00 -	880,00 -	20,00 -
Pessoas Jurídicas	80,36 -	0,00	0,00	80,36 -
Cancelamento de Registro	430,00 -	200,00 -	250,00 -	180,00 -
RENDAS E EMOLUM. C/EXPEDIÇÃO CARTEIRAS	1.520,00 -	200,00 -	1.240,00 -	280,00 -
Pessoas Físicas	1.270,00 -	200,00 -	1.240,00 -	30,00 -
2ª Via ou Substituição	250,00 -	0,00	0,00	250,00 -
RENDAS E EMOLUM. C/EXPEDIÇÃO CERTIDÕES	7.708,00 -	1.350,25 -	6.692,37 -	1.015,63 -
Pessoas Físicas	640,00 -	0,00	219,00 -	421,00 -
Pessoas Jurídicas	320,00 -	0,00	64,00 -	256,00 -
Certidão de Anotações Técnicas - ART	6.468,80 -	1.350,25 -	6.409,37 -	59,43 -
CAT Pessoa Jurídica	279,20 -	0,00	0,00	279,20 -
RECEITA DE VALORES MOBILIARIOS	0,00 -	0,00	0,00	0,00
Correção Monetária - Aplicação	0,00 -	0,00	0,00	0,00
Correção Monetária - Caderneta de Poupança	0,00 -	0,00	0,00	0,00
Outras receitas Patrimoniais	0,00 -	0,00	0,00	0,00
TRANSFERÊNCIAS CORRENTES	0,00 -	0,00	0,00	0,00
AUXÍLIOS FINANCEIROS	0,00 -	0,00	0,00	0,00
Auxílios Financeiros	0,00 -	0,00	0,00	0,00
OUTRAS RECEITAS CORRENTES	19.157,42 -	12.811,23 -	18.462,69 -	694,73 -
MULTAS E JUROS DE MORA	0,00 -	0,00	0,00	0,00
Multas pelo Exercício Ilegal da Profissão	0,00 -	0,00	0,00	0,00
Multas por Infração Disciplinar	0,00 -	0,00	0,00	0,00
Multa Eleitoral	0,00 -	0,00	0,00	0,00
Juros e Multas s/ Pagamentos em Atraso	0,00 -	0,00	0,00	0,00
INDENIZAÇÕES E RESTITUIÇÕES	0,00 -	0,00	0,00	0,00
Indenizações	0,00 -	0,00	0,00	0,00
Restituições	0,00 -	0,00	0,00	0,00
RECEITAS DA DÍVIDA ATIVA	18.657,42 -	12.451,23 -	18.002,69 -	654,73 -
Dívida Ativa em Fase Administrativa	14.065,65 -	10.644,25 -	13.675,91 -	389,74 -
Dívida Ativa em Fase Executiva	4.591,77 -	1.806,98 -	4.326,78 -	264,99 -
RECEITAS DIVERSAS	500,00 -	360,00 -	460,00 -	40,00 -
Resultado Positivo de Eventos	0,00 -	0,00	0,00	0,00
Fotocópias	0,00 -	0,00	0,00	0,00
Venda de Publicações	0,00 -	0,00	0,00	0,00
Mala Direta, Etiquetas e Outros	0,00 -	0,00	0,00	0,00
Outras Receitas Diversas	500,00 -	360,00 -	460,00 -	40,00 -
RECEITAS DE SERVIÇOS	0,00 -	0,00	0,00	0,00
RENDAS DE SERVIÇOS ADMINISTRATIVOS	0,00 -	0,00	0,00	0,00
RECEITAS DE INSCRIÇÕES	0,00 -	0,00	0,00	0,00
Inscrição de Pessoa Física	0,00 -	0,00	0,00	0,00
Inscrição de Pessoa Jurídica	0,00 -	0,00	0,00	0,00
Emissão de Carteiras	0,00 -	0,00	0,00	0,00
Emissão de certidão - Pess Física e Jurídica	0,00 -	0,00	0,00	0,00
RENDAS DE EMOLUMENTOS C/EXPED. DE CERTIDÕES	0,00 -	0,00	0,00	0,00
TRANSFERÊNCIAS CORRENTES	0,00 -	0,00	0,00	0,00
TRANSFERÊNCIAS INTRAGOVERNAMENTAIS	0,00 -	0,00	0,00	0,00

Comparativo da Receita Orçada com Arrecadada

Receita	Orçada	Arrec. Per.	Exercício	Diferença
Contrib. p/desenvolv. aperf. fiscal. exerc. profix..	0,00 -	0,00	0,00	0,00
Outros auxílios	0,00 -	0,00	0,00	0,00
OUTRAS RECEITAS CORRENTES	13.344,28 -	5.900,79 -	12.331,34 -	1.012,94 -
MULTAS JUROS E CORREÇÕES S ANUIDADES	9.544,28 -	5.416,29 -	8.846,84 -	697,44 -
PESSOAS FISICAS	9.544,28 -	5.416,29 -	8.846,84 -	697,44 -
Multas	1.618,67 -	568,85 -	1.288,72 -	329,95 -
Juros de Mora	7.925,61 -	4.847,44 -	7.558,12 -	367,49 -
PESSOAS JURIDICAS	0,00 -	0,00	0,00	0,00
Multa	0,00 -	0,00	0,00	0,00
Juros de mora	0,00 -	0,00	0,00	0,00
MULTAS DE OUTRAS ORIGENS	0,00 -	0,00	0,00	0,00
INFRAÇÕES PREVISTAS EM LEI	0,00 -	0,00	0,00	0,00
Multas	0,00 -	0,00	0,00	0,00
Juros de mora	0,00 -	0,00	0,00	0,00
INDENIZAÇÕES E RESTITUIÇÕES	0,00 -	0,00	0,00	0,00
Indenizações e Restituições	0,00 -	0,00	0,00	0,00
RECEITA DA DIVIDA ATIVA	0,00 -	0,00	0,00	0,00
Divida Ativa em Fase Administrativa	0,00 -	0,00	0,00	0,00
RECEITA DA DIVIDA ATIVA NÃO TRIBUTÁRIA	0,00 -	0,00	0,00	0,00
Decorrentes de multas disciplinares	0,00 -	0,00	0,00	0,00
RECEITAS DIVERSAS	3.800,00 -	484,50 -	3.484,50 -	315,50 -
Outras Receitas Diversas	500,00 -	484,50 -	484,50 -	15,50 -
Receitas de Congressos	0,00 -	0,00	0,00	0,00
Receitas com inscrições cursos	0,00 -	0,00	0,00	0,00
Seminários	0,00 -	0,00	0,00	0,00
Foruns	0,00 -	0,00	0,00	0,00
Outras receitas de convênios	3.300,00 -	0,00	3.000,00 -	300,00 -
RECEITAS DE CAPITAL	0,00 -	0,00	0,00	0,00
ALIENAÇÃO DE BENS	0,00 -	0,00	0,00	0,00
ALIENAÇÃO DE BENS	0,00 -	0,00	0,00	0,00
Alienação de Bens Móveis	0,00 -	0,00	0,00	0,00
Alienação de Bens Imóveis	0,00 -	0,00	0,00	0,00
TRANSFERÊNCIAS DE CAPITAL	0,00 -	0,00	0,00	0,00
TRANSFERÊNCIAS ENTRE CONSELHOS	0,00 -	0,00	0,00	0,00
Empréstimos Tomados	0,00 -	0,00	0,00	0,00
Auxílios Financeiros	0,00 -	0,00	0,00	0,00
OUTRAS RECEITAS DE CAPITAL	0,00 -	0,00	0,00	0,00
SUPERAVIT DO EXERCÍCIO ANTERIOR	0,00 -	0,00	0,00	0,00
Total:	137.063,17 -	28.194,73 -	133.491,01 -	3.572,16 -

PALMAS, 31 de dezembro de 2013

Francisco Vianna Cruz
 Presidente
 CORECON-237/D
 CPF: 373.585.373-00

Esmeralda Pereira C. da Silva
 Contadora
 CRC-TO 002833/O
 CPF: 877.703.931-91

Comparativo da Despesa Autorizada com Realizada

Despesa	Orçada	Exec. Per.	Exercício	Diferença
DESPESAS CORRENTES	137.063,17+	37.299,14+	125.360,81+	11.702,36+
DESPESA DE CUSTEIO	111.169,42+	32.103,84+	99.527,56+	11.641,86+
PESSOAL E OBRIGAÇÕES PATRONAIS	28.997,66+	10.517,34+	26.186,76+	2.810,90+
SALÁRIOS VANTAGENS E DESPESAS VARIÁVEIS	10.360,33+	2.712,00+	9.188,85+	1.171,48+
Salários e ordenamos	8.923,00+	2.034,00+	8.292,90+	630,10+
Salários e Ordenados	8.923,00+	2.034,00+	8.292,90+	630,10+
Contribuição Sindical "Convenio CIEE"	0,00+	0,00	0,00	0,00
Gratificações por Encargos Chefia	0,00+	0,00	0,00	0,00
13º Salário	1.078,00+	678,00+	678,00+	400,00+
Adicional por Tempo de Serviço	0,00+	0,00	0,00	0,00
Vantagem Pessoal	0,00+	0,00	0,00	0,00
Férias	359,33+	0,00	217,95+	141,38+
Adicional Constitucional de Férias	6.556,13+	3.975,00+	6.363,44+	192,69+
DESPESAS VARIÁVEIS	0,00+	0,00	0,00	0,00
Abono Pecuniário de Férias	0,00+	0,00	0,00	0,00
Horas Extras	0,00+	0,00	0,00	0,00
Indenizações Trabalhistas	0,00+	0,00	0,00	0,00
Aviso Prévio Indenizado	0,00+	0,00	0,00	0,00
Vale Transporte	1.956,13+	975,00+	1.950,00+	6,13+
Auxílio Alimentação	0,00+	0,00	0,00	0,00
Assistência Médica e Odontológica	0,00+	0,00	0,00	0,00
Auxílio Educação	0,00+	0,00	0,00	0,00
Diárias a Diretores e Funcionários	1.500,00+	0,00	1.413,44+	86,56+
Outras despesas variáveis	3.100,00+	3.000,00+	3.000,00+	100,00+
Premiação	3.497,39+	759,36+	2.828,47+	668,92+
OBRIGAÇÕES PATRONAIS	2.516,78+	542,40+	1.949,44+	567,34+
INSS	826,10+	189,84+	781,11+	44,99+
F.G.T.S.	154,51+	27,12+	97,92+	56,59+
PIS/PASEP	8.583,81+	3.070,98+	7.806,00+	777,81+
ESTAGIÁRIOS	7.810,00+	3.070,98+	7.806,00+	4,00+
Bolsa Auxilio	773,81+	0,00	0,00	773,81+
Taxa de Administração	3.403,53+	607,78+	2.079,34+	1.324,19+
MATERIAL DE CONSUMO	0,00+	0,00	0,00	0,00
Combustíveis e Lubrificantes	1.660,02+	474,39+	1.358,62+	301,40+
Impressos e Material de Expediente	0,00+	0,00	0,00	0,00
Ferramentas	0,00+	0,00	0,00	0,00
Gás	225,00+	50,00+	213,00+	12,00+
Gêneros de Alimentação	120,00+	0,00	101,20+	18,80+
Material Acondic. e Embalagem	0,00+	0,00	0,00	0,00
Material para Áudio, Vídeo e Foto	0,00+	0,00	0,00	0,00
Material Bibliográfico não Imobilizável	0,00+	0,00	0,00	0,00
Material de Cama, Mesa e Banho	0,00+	0,00	0,00	0,00
Material para Comunicações	0,00+	0,00	0,00	0,00
Material de Copa e Cozinha	0,00+	0,00	0,00	0,00
Material de Distribuição Gratuita	0,00+	0,00	0,00	0,00
Material Educativo e Esportivo	0,00+	0,00	0,00	0,00
Material Elétrico e Eletrônico	0,00+	0,00	0,00	0,00
Material p/ Festividades e Homenagens	52,00+	34,14+	34,14+	17,86+
Material de Limpeza e Prod. de Higieneização	144,00+	0,00	10,00+	134,00+
Material p/ Manutenção de Bens Móveis	0,00+	0,00	0,00	0,00
Material para Manutenção de Bens Móveis	0,00+	0,00	0,00	0,00
Material para Manutenção de Veículos	692,00+	0,00	0,00	692,00+
Material de Processamento de Dados	0,00+	0,00	0,00	0,00
Material de Proteção e Segurança	0,00+	0,00	0,00	0,00
Material para Utilização em Gráfica	0,00+	0,00	0,00	0,00
Material de Sinalização e Outros	0,00+	0,00	0,00	0,00
Material Técnico p/ Seleção e Treinamento	0,00+	0,00	0,00	0,00
Softwares de Base	0,00+	0,00	0,00	0,00
Uniformes, Tecidos e Aviamentos	510,51+	49,25+	362,38+	148,13+
Outros Materiais de Consumo	28.337,00+	8.137,43+	27.859,82+	477,18+
SERVIÇOS DE TERCEIROS - PESSOA FÍSICA	11.750,00+	3.904,82+	11.749,60+	0,40+
Remuneração de Serviços Pessoais	11.750,00+	3.904,82+	11.749,60+	0,40+

Comparativo da Despesa Autorizada com Realizada

Despesa	Orçada	Exec. Per.	Exercício	Diferença
	5.935,00+	1.682,61+	5.910,22+	24,78+
Remuneração de Serviços Profissionais	0,00+	0,00	0,00	0,00
Assessoria de Imprensa	0,00+	0,00	0,00	0,00
Assessoria Parlamentar	0,00+	0,00	0,00	0,00
Auditoria Externa	0,00+	0,00	0,00	0,00
Comunicação em Geral	0,00+	0,00	0,00	0,00
Confecção Mat. Acondic. e Embalagem	0,00+	0,00	0,00	0,00
Confecção de Uniformes, Bandeiras e Flam.	0,00+	0,00	0,00	0,00
Fornecimento de Alimentação	0,00+	0,00	0,00	0,00
Fretes e Transportes de Encomendas	0,00+	0,00	0,00	0,00
Limpeza e Conservação	10.652,00+	2.550,00+	10.200,00+	452,00+
Locação de Imóveis	0,00+	0,00	0,00	0,00
Manutenção e Conserv. de Bens Imóveis	0,00+	0,00	0,00	0,00
Locação de Equip. e Bens Móveis em Geral	0,00+	0,00	0,00	0,00
Manutenção e Conserv. de Veículos	0,00+	0,00	0,00	0,00
Seleção e Treinamento	0,00+	0,00	0,00	0,00
Serviços de Áudio, Vídeo e Foto	0,00+	0,00	0,00	0,00
Serviços de Reabilitação Profissional	0,00+	0,00	0,00	0,00
Vigilância	0,00+	0,00	0,00	0,00
Serviços de Copa e Cozinha	0,00+	0,00	0,00	0,00
Outros Serviços Técnicos Profissionais	0,00+	0,00	0,00	0,00
INSS Patronal	50.431,23+	12.841,29+	43.401,64+	7.029,59+
SERVIÇOS DE TERCEIROS - PESSOA JURÍDICA	0,00+	0,00	0,00	0,00
Assessoria e Consultoria em Informática	0,00+	0,00	0,00	0,00
Assessoria e Consultoria Jurídica	0,00+	0,00	0,00	0,00
Assessoria de Imprensa	345,00+	0,00	340,10+	4,90+
Seguros em Geral	0,00+	0,00	0,00	0,00
Auditoria Externa	0,00+	0,00	0,00	0,00
Serviços de Comunicação em Geral	1.914,98+	738,46+	1.912,02+	2,96+
Energia Elétrica	0,00+	0,00	0,00	0,00
Passagens aéreas, Terrestres e Marítimas	5.965,00+	2.291,74+	5.963,89+	1,11+
Serviços de Telecomunicações	0,00+	0,00	0,00	0,00
Serviços de Impressão e Encadernação	4.459,00+	3.208,00+	4.420,90+	38,10+
Serviços de Publicação e Publicidade	0,00+	0,00	0,00	0,00
Locação de Imóveis e Estacionamento	0,00+	0,00	0,00	0,00
Taxa de Condomínios	0,00+	0,00	0,00	0,00
Locação de Equip. e Bens Móveis em Geral	0,00+	0,00	0,00	0,00
Despesa com transporte de serviços	0,00+	0,00	0,00	0,00
Produção e Serviços Gráficos de Livros	550,00+	23,66+	105,88+	444,12+
Despesas com cópias e autenticação	0,00+	0,00	0,00	0,00
Prod. e Serviços Gráficos de Revistas	0,00+	0,00	0,00	0,00
Despesas Miúdas de Pronto Pagamento	0,00+	0,00	0,00	0,00
Indenização, Restituições e Reposição	2.268,79+	932,52+	2.260,80+	7,99+
Despesas Bancárias	0,00+	0,00	0,00	0,00
Confecção de Mat. Acondic. e Embalagens	0,00+	0,00	0,00	0,00
Confecções de Uniformes, Bandeiras	0,00+	0,00	0,00	0,00
Estudos e Pesquisas	1.818,30+	273,51+	1.703,50+	114,80+
Serviços Postais e Telegraficos	0,00+	0,00	0,00	0,00
Água	0,00+	0,00	0,00	0,00
Despesas c/ Aluguel e condominio	7.636,00+	427,90+	9.092,92+	1.456,92 -
Outros serviços e Encargos	0,00+	0,00	0,00	0,00
Manutenção e Conserv. de Veículos	0,00+	0,00	0,00	0,00
Despesas Bancárias	200,00+	0,00	161,00+	39,00+
Congressos, Conferencias, Foruns e outros eventos	0,00+	0,00	0,00	0,00
Festividades Recep. Hosp. e Homenagens	0,00+	0,00	0,00	0,00
Publicação de Editais	0,00+	0,00	0,00	0,00
Serviços e revelação fil. e fotografias	0,00+	0,00	0,00	0,00
Reprografia	338,08+	0,00	301,74+	36,34+
Impostos, Taxas, Tarifas e Pedagios	480,00+	222,54+	467,54+	12,46+
Serviços de Informatica	8.000,00+	0,00	5.092,05+	2.907,95+
Serviços Gráficos e Impressos	0,00+	0,00	0,00	0,00
Vigilância	780,00+	0,00	754,34+	25,66+
Recepções, Festividades e Homenagens				

Comparativo da Despesa Autorizada com Realizada

Despesa	Orçada	Exec. Per.	Exercício	Diferença
Indenizações, Restituições e Reposições	0,00+	0,00	0,00	0,00
Seleção, Classificação e Ord. de Guias	0,00+	0,00	0,00	0,00
Juros, Multas e Correções Monetárias	1.428,50+	1.354,80+	1.354,80+	73,70+
Sentenças Judiciais	0,00+	0,00	0,00	0,00
Passagens para o País	0,00+	0,00	0,00	0,00
Passagens para o Exterior	0,00+	0,00	0,00	0,00
Outros serv. de terceiros e encargos diversos	0,00+	0,00	0,00	0,00
Locomoção Urbana	0,00+	0,00	0,00	0,00
Indenização Transporte - Uilometragem	0,00+	0,00	0,00	0,00
Outras Despesas de Locomoção	0,00+	0,00	0,00	0,00
INSS Patronal s/ Serv. Cooperativas	0,00+	0,00	0,00	0,00
Custass Processuais	1.550,00+	1.334,16+	1.334,16+	215,84+
Honorarios Contabeis	12.697,58+	2.034,00+	8.136,00+	4.561,58+
REUNIÕES, CONGRESSOS, CONF. E EVENTOS	0,00+	0,00	0,00	0,00
Jeton-Gratificação e Reuniões Plenárias	0,00+	0,00	0,00	0,00
Diárias de Conselheiros	0,00+	0,00	0,00	0,00
Diárias de Colaboradores Eventuais	0,00+	0,00	0,00	0,00
Verba de Representação a Diretores	0,00+	0,00	0,00	0,00
TRANSFERÊNCIAS CORRENTES	25.893,75+	5.195,30+	25.833,25+	60,50+
COTA PARTE DO CONTER	0,00+	0,00	0,00	0,00
AUXÍLIO FINANCEIRO	0,00+	0,00	0,00	0,00
TRANFERENCIA COFECON	24.893,75+	5.195,30+	24.833,25+	60,50+
Cota Parte COFECON	24.893,75+	5.195,30+	24.833,25+	60,50+
DIVERSAS TRANSFERENCIAS CORRENTES	1.000,00+	0,00	1.000,00+	0,00
Diversas Transferencias Correntes	1.000,00+	0,00	1.000,00+	0,00
DESPESAS DE CAPITAL	0,00+	0,00	0,00	0,00
INVESTIMENTOS	0,00+	0,00	0,00	0,00
OBRAS E INSTALAÇÕES	0,00+	0,00	0,00	0,00
Obras	0,00+	0,00	0,00	0,00
Instalações	0,00+	0,00	0,00	0,00
Reformas	0,00+	0,00	0,00	0,00
EQUIPAMENTOS E MATERIAIS PERMANENTES	0,00+	0,00	0,00	0,00
Mobiliário em Geral	0,00+	0,00	0,00	0,00
Máquinas, Motores e Aparelhos	0,00+	0,00	0,00	0,00
Computadores e Sistemas de Informática	0,00+	0,00	0,00	0,00
Utensílios de Copa e Cozinha	0,00+	0,00	0,00	0,00
Outros equipamentos e Materiis Permanentes	0,00+	0,00	0,00	0,00
Obras de Arte	0,00+	0,00	0,00	0,00
Veiculos Automotores	0,00+	0,00	0,00	0,00
Outros Bens Móveis	0,00+	0,00	0,00	0,00
TRANSFERÊNCIAS FINANCEIRAS	0,00+	0,00	0,00	0,00
INVERSÕES FINANCEIRAS	0,00+	0,00	0,00	0,00
Aquisição de Imóveis	0,00+	0,00	0,00	0,00
Aquisição Títulos Repres. Capital	0,00+	0,00	0,00	0,00
TRANSFERÊNCIAS DE CAPITAL	0,00+	0,00	0,00	0,00
TRANSFERÊNCIAS DE CAPITAL	0,00+	0,00	0,00	0,00
Amortização de Empréstimos	0,00+	0,00	0,00	0,00
RESERVA DE CONTINGÊNCIA	0,00+	0,00	0,00	0,00
Total Executado a Maior				1.456,92
Total Executado a Menor				13.159,28
Total:	137.063,17+	37.299,14+	125.360,81+	11.702,36+

PALMAS, 31 de dezembro de 2013
Econ. Francisco Viana Cruz
Presidente
CORECON 237/D
CPF: 373.585.373-00

Esmeralda Pereira C. da Silva
Contadora
CRC-TO 002833/O
CPF: 877.703.931-91

CONSELHO REGIONAL DE ECONOMIA DA 25ª REGIÃO (TOCANTINS)								
DEMONSTRATIVO DA RECEITA DO EXERCÍCIO DE 2013								
MES	RECEITA BRUTA	(-) RECEITA PATRIMONIAL	(-) TRANSFERÊNCIAS CORRENTES	(-)OUTRAS RECEITAS	RECEITA LÍQUIDA	RECEITA COB. COMPARTILHADA	RECEITA COTA-PARTE	SALDO
Jan	17.810,55	173,19	0,00	0,00	17.637,36		3.527,47	14.283,08
Fev	24.474,93	163,33	0,00	0,00	24.311,60		4.862,32	19.612,61
Mar	12.256,46	171,26	0,00	0,00	12.085,20		2.417,04	9.839,42
Abril	20.783,96	209,33	0,00	0,00	20.574,63		4.114,93	16.669,03
Mai	4.221,46	379,70	0,00	0,00	3.841,76		768,35	3.453,11
Jun	4.715,72	396,20	0,00	0,00	4.319,52		863,90	3.851,82
Jul	4.685,01	451,23	0,00	0,00	4.233,78		846,76	3.838,25
Ago	9.967,11	423,00	3.000,00	0,00	6.544,11		1.308,82	8.658,29
Set	6.380,92	442,01	0,00	0,00	5.938,91		1.187,78	5.193,14
Out	8.928,67	480,21	0,00	0,00	8.448,46		1.689,69	7.238,98
Nov	7.124,55	428,11	0,00	0,00	6.696,44		1.339,29	5.785,26
Dez	12.141,51	465,99	0,00	0,00	11.675,52		2.335,10	9.806,41
TOTAL	133.490,85	4.183,56	3.000,00	0,00	126.307,29	0,00	25.261,46	108.229,39

 Econ. Francisco Viana Cruz
 Presidente
 CORECON 237/D
 CPF: 373.585.378-00

 Esmeralda Pereira C. da Silva
 Contadora
 CRC-TO 002833/0
 CPF: 877.703.931-91



Extrato conta corrente

A33F011412842115007
01/11/2013 14:24:53

Folha nº 039
Proc nº 006/14
[Signature]
Secretária

Cliente - Conta atual

Agência 4200-5
Conta corrente 260300-4 CORECON TO
Período do extrato 10/2013

Lançamentos		Documento	Valor R\$	Saldo
Dt. movimento	Dt. balancete	Histórico		0,00 C
30/09/2013		Saldo Anterior	102.741.000.257.666	144,23 C
01/10/2013		Cobrança	31.633	144,23 D
01/10/2013		Transf. conta centralizad.	102.750.900.666.902	60,00 C
02/10/2013		Cobrança	31.633	60,00 D
02/10/2013		Transf. conta centralizad.	102.761.000.181.205	232,93 C
03/10/2013		Cobrança	31.633	232,93 D
03/10/2013		Transf. conta centralizad.	102.771.000.224.828	374,25 C
04/10/2013		Cobrança	31.633	374,25 D
04/10/2013		Transf. conta centralizad.	102.801.000.253.210	90,86 C
07/10/2013		Cobrança	31.633	90,86 D
07/10/2013		Transf. conta centralizad.	102.811.000.199.585	133,25 C
08/10/2013		Cobrança	31.633	133,25 D
08/10/2013		Transf. conta centralizad.	102.821.000.239.074	342,85 C
09/10/2013		Cobrança	31.633	342,85 D
09/10/2013		Transf. conta centralizad.	102.831.000.180.133	717,08 C
10/10/2013		Cobrança	31.633	717,08 D
10/10/2013		Transf. conta centralizad.	102.841.000.230.382	226,23 C
11/10/2013		Cobrança	31.633	226,23 D
11/10/2013		Transf. conta centralizad.	102.871.000.153.182	238,97 C
14/10/2013		Cobrança	31.633	238,97 D
14/10/2013		Transf. conta centralizad.	102.880.900.188.534	360,49 C
15/10/2013		Cobrança	31.633	360,49 D
15/10/2013		Transf. conta centralizad.	102.891.000.233.725	2.778,20 C
16/10/2013		Cobrança	31.633	2.778,20 D
16/10/2013		Transf. conta centralizad.	102.901.000.200.963	224,06 C
17/10/2013		Cobrança	31.633	224,06 D
17/10/2013		Transf. conta centralizad.	102.911.000.291.402	146,84 C
18/10/2013		Cobrança	31.633	146,84 D
18/10/2013		Transf. conta centralizad.	102.941.000.318.958	120,00 C
21/10/2013		Cobrança	31.633	120,00 D
21/10/2013		Transf. conta centralizad.	102.951.000.300.387	62,49 C
22/10/2013		Cobrança	31.633	62,49 D
22/10/2013		Transf. conta centralizad.	102.961.000.248.703	326,06 C
23/10/2013		Cobrança	31.633	326,06 D
23/10/2013		Transf. conta centralizad.	102.971.000.199.419	60,00 C
24/10/2013		Cobrança	31.633	60,00 D
24/10/2013		Transf. conta centralizad.	103.031.000.216.362	120,00 C
30/10/2013		Cobrança	31.633	120,00 D
30/10/2013		Transf. conta centralizad.		0,00 C
31/10/2013		SALDO		0,00 C

OBSERVAÇÕES:

Central de Atendimento BB
4004 0001 / 0800 729 0001
Para deficientes auditivos
0800 729 0088

Transação efetuada com sucesso por: J4474877 ROSILENE SUDRE DA SILVA.

Serviço de Atendimento ao Consumidor - SAC ☎ 0 729 0722

Ouvidoria BB ☎ 00 729 5678
Para deficientes auditivos 0800 729 0088



Consultas - Poupança

Folha nº. 040
Proc nº 006/14
A33J051107324648043
05/11/2013 12:55:10
Arquitetura

Cliente

Agência 1505-9
Conta 31633-4 CORECON 25 REG-TO
Período 10/2013

POUPANÇA-OURO DIÁRIA

Varição 01
Outras condições CTA. RESGATE AUT., PESS.JURIDICA, EXTR. NAO REM

Lançamentos

Dt. lançamento	Dt. base	Histórico	Ag. origem	Documento	Valor
30/09		Saldo ant.			23.114,95 C
07/10	22/	RESG. AUTOM.	1505-9	9.150.507	791,02 D
08/10	22/	RESG. AUTOM.	1505-9	9.150.508	103,32 D
22/10	22/	JUROS	1505-9		111,12 C
22/10	22/	REAJ.MON. BC	1505-9		3,80 C
24/10	22/	RESG. AUTOM.	1505-9	9.150.524	32,09 D
25/10	22/	RESG. AUTOM.	1505-9	9.150.525	11,02 D
28/10	22/	RESG. AUTOM.	1505-9	9.150.528	192,95 D
31/10	22/	RESG. AUTOM.	1505-9	9.150.531	713,96 D

Saldos

SALDO 21.385,51 C

Central de atendimento BB

4004 0001 / 0800 729 0001

Para deficientes auditivos

0800 729 0088.

Apos a MP 567/2012, atentar para as variações

da poupança, ao movimenta-la.

Transação efetuada com sucesso por: J8731049 HIGOR DE SOUSA FRANCO.

Serviço de Atendimento ao Consumidor - SAC 0800 729 0722

Ouvidoria BB 0800 729 5678
Para deficientes auditivos 0800 729 0088



Extrato conta corrente

A33J051107324648040
05/11/2013 12:01:11

Cliente - Conta atual

Agência 1505-9
Conta corrente 31633-4 CORECON 25 REG-TO
Período do extrato 01/10/2013 até 31/10/2013

Folha nº 045
Proc nº 006/14
Secretaria

Lançamentos

Dt. movimento	Dt. balancete	Ag. origem	Lote	Histórico	Documento	Valor R\$	Saldo
30/09/2013		0000	00000	000 Saldo Anterior			2.165,96 C
01/10/2013		4200	12302	729 Transf. conta centralizad.	260.300	144,23 C	2.310,19 C
02/10/2013		4200	12302	729 Transf. conta centralizad.	260.300	60,00 C	
02/10/2013		0000	13113	405 Tarif Centralização Saldo Tarifa referente a 01/10/2013	812.750.700.031.119	58,50 D	2.311,69 C
03/10/2013		4200	12302	729 Transf. conta centralizad.	260.300	232,93 C	
03/10/2013		1505	99026	470 Transferência on line	661.505.000.037.992	45,00 D	
03/10/2013		1505	99026	470 Transferência on line	663.962.000.018.845	623,76 D	
03/10/2013		1505	99026	470 Transferência on line	665.743.000.024.112	220,00 D	
03/10/2013		0000	13105	109 Pagamento de Título COPY SYSTEMS COM DE COPIADORAS	100.301	40,00 D	1.615,86 C
04/10/2013		4200	12302	729 Transf. conta centralizad.	260.300	374,25 C	
04/10/2013		0000	13105	375 Impostos OUTRAS RECEITAS TRIBUTARI	100.401	238,00 D	
04/10/2013		0000	13105	363 Pagto conta telefone VIVO TO	100.403	455,12 D	
04/10/2013		0000	13105	363 Pagto conta telefone VIVO TO	100.404	419,23 D	
04/10/2013		0000	13105	474 Transferência Agendada	396.200.000.018.845	300,00 D	577,76 C
07/10/2013		4200	12302	729 Transf. conta centralizad.	260.300	90,86 C	
07/10/2013		0000	13105	166 Emissão de DOC	100.702	300,00 D	
07/10/2013		0000	13105	375 Impostos FGTS ARRECADACAO GRF	100.703	54,24 D	
07/10/2013		0000	13105	109 Pagamento de Título HSBC BANK BRASIL S.A.-BANCO MULTIPLO	100.704	120,00 D	
07/10/2013		0000	13105	109 Pagamento de Título HSBC BANK BRASIL S.A.-BANCO MULTIPLO	100.705	45,00 D	
07/10/2013		0000	13105	474 Transferência Agendada	278.100.000.026.880	160,00 D	
07/10/2013		0000	13113	310 Tar DOC/TED Eletrônico Tarifa referente a 07/10/2013	832.801.100.056.570	7,40 D	
07/10/2013		1920	13079	102 Cheque Compensado	850.846	400,00 D	
07/10/2013		1920	13079	102 Cheque Compensado	850.850	373,00 D	
07/10/2013		0000	00000	825 Resgate Poupança	93	791,02 C	0,00 C
08/10/2013		4200	12302	729 Transf. conta centralizad.	260.300	133,25 C	
08/10/2013		0000	14175	776 DOC devolvido	800.002	300,00 C	
08/10/2013		0000	13105	363 Pagto conta telefone BRASIL TELECOM (GO)/(TO)	100.801	278,68 D	
08/10/2013		0000	13105	363 Pagto conta telefone EMBRATEL TELEFONIA (PÓS)	100.802	36,89 D	
08/10/2013		1920	13079	102 Cheque Compensado	850.852	221,00 D	
08/10/2013		0000	00000	825 Resgate Poupança	93	103,32 C	0,00 C
09/10/2013		4200	12302	729 Transf. conta centralizad.	260.300	342,85 C	
09/10/2013		0000	13105	363 Pagto conta telefone BRASIL TELECOM (GO)/(TO)	100.902	193,33 D	
09/10/2013		0000	13105	109 Pagamento de Título ITAU UNIBANCO S.A.	100.903	100,00 D	
09/10/2013		0000	13105	474 Transferência Agendada	150.500.000.052.475	39,90 D	9,62 C
10/10/2013		4200	12302	729 Transf. conta centralizad.	260.300	717,08 C	

10/10/2013	0000	13105 474 Transferência Agendada	188.600.000.029.636	450,00 D	276,70 C
		03/10 1886 29636-8 JUSCELINO KRAM			
11/10/2013	4200	12302 729 Transf.conta centralizad.	260.300	226,23 C	
11/10/2013	0000	13105 474 Transferência Agendada	188.600.000.040.042	120,00 D	382,93 C
		03/10 1886 40042-4 ELISEU T LIMA			
14/10/2013	4200	12302 729 Transf.conta centralizad.	260.300	238,97 C	621,90 C
15/10/2013	4200	12302 729 Transf.conta centralizad.	260.300	360,49 C	
15/10/2013	8364	15440 103 Cheque Pago Outra Agência	850.851	250,00 D	732,39 C
16/10/2013	4200	12302 729 Transf.conta centralizad.	260.300	2.778,20 C	
16/10/2013	8364	13329 103 Cheque Pago Outra Agência	850.847	228,00 D	
16/10/2013	0000	13105 109 Pagamento de Título	101.601	300,00 D	2.982,59 C
		BANCO DA AMAZONIA S.A.			
17/10/2013	4200	12302 729 Transf.conta centralizad.	260.300	224,06 C	3.206,65 C
18/10/2013	4200	12302 729 Transf.conta centralizad.	260.300	146,84 C	
18/10/2013	0000	13105 375 Impostos	101.801	132,89 D	
		GPS - CODIGO DE BARRAS			
18/10/2013	1920	13079 102 Cheque Compensado	850.842	182,00 D	
18/10/2013	0000	13013 362 Pagto Energia Elétrica	46.362	275,24 D	2.763,36 C
21/10/2013	4200	12302 729 Transf.conta centralizad.	260.300	120,00 C	
21/10/2013	1920	13079 102 Cheque Compensado	850.848	80,00 D	
21/10/2013	1981	13079 102 Cheque Compensado	850.849	2.434,00 D	369,36 C
22/10/2013	4200	12302 729 Transf.conta centralizad.	260.300	62,49 C	431,85 C
23/10/2013	4200	12302 729 Transf.conta centralizad.	260.300	326,06 C	757,91 C
24/10/2013	4200	12302 729 Transf.conta centralizad.	260.300	60,00 C	
24/10/2013	1981	13079 102 Cheque Compensado	850.845	850,00 D	
24/10/2013	0000	00000 825 Resgate Poupança	93	32,09 C	0,00 C
25/10/2013	0000	13105 375 Impostos	102.501	11,02 D	
		RFB- DARF PRETO CALCULADO			
25/10/2013	0000	00000 825 Resgate Poupança	93	11,02 C	0,00 C
28/10/2013	0000	13105 474 Transferência Agendada	150.500.000.037.992	45,00 D	
28/10/2013	0000	13105 474 Transferência Agendada	150.500.000.037.992	115,00 D	
28/10/2013	0000	13013 363 Pagamento de Telefone	49.146	32,95 D	
28/10/2013	0000	00000 825 Resgate Poupança	93	192,95 C	0,00 C
30/10/2013	4200	12302 729 Transf.conta centralizad.	260.300	120,00 C	120,00 C
31/10/2013	1505	99026 470 Transferência on line	661.886.000.051.774	678,00 D	
		31/10 1886 51774-7 MULTICONTA CON			
31/10/2013	0000	13105 375 Impostos	103.101	59,50 D	
31/10/2013	0000	13105 363 Pagto conta telefone	103.102	29,06 D	
31/10/2013	0000	13105 166 Emissão de DOC	103.103	60,00 D	
31/10/2013	0000	13113 310 Tar DOC/TED Eletrônico	843.040.900.070.300	7,40 D	
31/10/2013	0000	00000 825 Resgate Poupança	93	713,96 C	
31/10/2013	0000	00000 999 S A L D O			0,00 C

OBSERVAÇÕES:

Central de Atendimento BB
4004 0001 / 0800 729 0001
Para deficientes auditivos
0800 729 0088

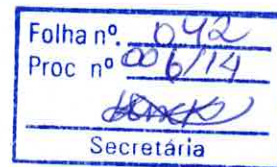

Transação efetuada com sucesso por: J8731049 HIGOR DE SOUSA FRANCO.

Serviço de Atendimento ao Consumidor - SAC 0800 729 0722

Ouvidoria BB 0800 729 5678
Para deficientes auditivos 0800 729 0088

Data da Emissão: 01/11/2013
 Hora da Emissão: 17:01

Sistema de Depósito a Prazo

Data		12/07/2012	03/07/2014	Extrato Recompra Cupom	
Data		Qtde. Cotas: 150.000	Valor aplicado: 1.500,00	Agência 183 - GIRASSOIS - PALMAS	Cupom: 1
		Cod Cliente: 201753294	Cliente: CONSELHO REGIONAL DE	CDB: 823	

Data	RCP	Qtd. Cotas	Principal (A)	Rendimento (B)	Total (C=A+B)	IRRF (D)	IOF (E)	Vlr. Liq (C-D-E)	Reemb. CPMF	Saldo Cotas (H)	P. Unit (I)	Financeiro (H*I)
31/07/2012		150.000	1.500,00	4,99	1.504,99	0,00	0,00	1.504,99	0,00	150.000	0,010000000	1.500,00
31/08/2012		150.000	1.500,00	13,85	1.513,85	0,00	0,00	1.513,85	0,00	150.000	0,010033294	1.504,99
28/09/2012		150.000	1.500,00	20,80	1.520,80	0,00	0,00	1.520,80	0,00	150.000	0,010092305	1.513,85
31/10/2012		150.000	1.500,00	28,70	1.528,70	0,00	0,00	1.528,70	0,00	150.000	0,010138648	1.520,80
30/11/2012		150.000	1.500,00	35,82	1.535,82	0,00	0,00	1.535,82	0,00	150.000	0,010238792	1.528,70
31/12/2012		150.000	1.500,00	42,84	1.542,84	0,00	0,00	1.542,84	0,00	150.000	0,010285595	1.535,82
31/01/2013		150.000	1.500,00	50,57	1.550,57	0,00	0,00	1.550,57	0,00	150.000	0,010337148	1.542,84
28/02/2013		150.000	1.500,00	56,95	1.556,95	0,00	0,00	1.556,95	0,00	150.000	0,010379687	1.550,57
28/03/2013		150.000	1.500,00	64,11	1.564,11	0,00	0,00	1.564,11	0,00	150.000	0,010427379	1.556,95
30/04/2013		150.000	1.500,00	72,13	1.572,13	0,00	0,00	1.572,13	0,00	150.000	0,010480851	1.564,11
31/05/2013		150.000	1.500,00	79,96	1.579,96	0,00	0,00	1.579,96	0,00	150.000	0,010533077	1.572,13
28/06/2013		150.000	1.500,00	87,95	1.587,95	0,00	0,00	1.587,95	0,00	150.000	0,010586365	1.579,96
31/07/2013		150.000	1.500,00	97,55	1.597,55	0,00	0,00	1.597,55	0,00	150.000	0,010650321	1.587,95
30/08/2013		150.000	1.500,00	107,02	1.607,02	0,00	0,00	1.607,02	0,00	150.000	0,010713482	1.597,55
30/09/2013		150.000	1.500,00	116,62	1.616,62	0,00	0,00	1.616,62	0,00	150.000	0,010777496	1.607,02
31/10/2013		150.000	1.500,00	127,69	1.627,69	0,00	0,00	1.627,69	0,00	150.000	0,010851278	1.616,62
												1.627,69

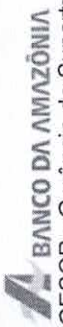

BANCO DA AMAZÔNIA

GESOP - Gerência de Suporte Operacional

Data da Emissão: 01/11/2013

Hora da Emissão: 17:01

Sistema de Depósito a Prazo

Extrato Sobre Aplicações Financeiras

Agência: 183 GIRASSOIS - PALMAS
 CDB / Cupom: 823 / 1
 Valor Aplicado: 1.500,00
 Data da Aplicação: 12/07/2012
 Data de Vencimento: 03/07/2014
 Remuneração: 85,50 % DO CDI
 (*) Captação de

Código: 201753294

Cliente: CONSELHO REGIONAL DE ECONOMIA DA 25

MÊS/ANO

1. SALDO ANTERIOR 12/07/2012 07/2012
 2. (+) REND. 1.500,00
 3. (-) RECOMPRAS EFETUADAS 07/2012 4,99
 4. (-) SALDO ATUAL 31/07/2012 (1+2+3) 0,00
 1.504,99
 IR RETIDO NA FONTE 0,00
 IOF DESCONTADO 0,00
 REEMBOLSO CPMF 0,00

MÊS/ANO

1. SALDO ANTERIOR 31/07/2012 08/2012
 2. (+) REND. 1.504,99
 3. (-) RECOMPRAS EFETUADAS 08/2012 8,86
 4. (-) SALDO ATUAL 31/08/2012 (1+2+3) 0,00
 1.513,85
 IR RETIDO NA FONTE 0,00
 IOF DESCONTADO 0,00
 REEMBOLSO CPMF 0,00

MÊS/ANO

1. SALDO ANTERIOR 31/08/2012 09/2012
 2. (+) REND. 1.513,85
 3. (-) RECOMPRAS EFETUADAS 09/2012 6,95
 4. (-) SALDO ATUAL 28/09/2012 (1+2+3) 0,00
 1.520,80
 IR RETIDO NA FONTE 0,00
 IOF DESCONTADO 0,00
 REEMBOLSO CPMF 0,00

Folha nº 049
 Proc nº 006/14
 Secretária

Data da Emissão: 01/11/2013
Hora da Emissão: 17:01

Forma nº: 095
Proc nº: 006/14
Secretária

BANCO DA AMAZÔNIA
GESOP - Gerência de Suporte Operacional

Sistema de Depósito a Prazo

Extrato Sobre Aplicações Financeiras

Agência: 183 GIRASSOIS - PALMAS
CDB / Cupom: 823 / 1
Valor Aplicado: 1.500,00
Data da Aplicação: 12/07/2012
Data de Vencimento: 03/07/2014
Remuneração: 85,50 % DO CDI
(*) Opção de

Código: 201753294

Código: 201753294

MÊS/ANO

1. SALDO ANTERIOR 28/09/2012 10/2012
2. (+) REND. 10/2012 1.520,80
3. (-) RECOMPRA EFETUADAS 10/2012 7,90
4. (=) SALDO ATUAL 31/10/2012 (1+2+3) 0,00
IR RETIDO NA FONTE 1.528,70
IOF DESCONTADO 0,00
REEMBOLSO CPMF 0,00

MÊS/ANO

1. SALDO ANTERIOR 31/10/2012 11/2012
2. (+) REND. 11/2012 1.528,70
3. (-) RECOMPRA EFETUADAS 11/2012 7,12
4. (=) SALDO ATUAL 30/11/2012 (1+2+3) 0,00
IR RETIDO NA FONTE 1.535,82
IOF DESCONTADO 0,00
REEMBOLSO CPMF 0,00

MÊS/ANO

1. SALDO ANTERIOR 30/11/2012 12/2012
2. (+) REND. 12/2012 1.535,82
3. (-) RECOMPRA EFETUADAS 12/2012 7,02
4. (=) SALDO ATUAL 31/12/2012 (1+2+3) 0,00
IR RETIDO NA FONTE 1.542,84
IOF DESCONTADO 0,00
REEMBOLSO CPMF 0,00

Sistema de Depósito a Prazo

Extrato Sobre Aplicações Financeiras

Agência: 183 GIRASSOIS - PALMAS
 CDB / Cupom: 823 / 1
 Valor Aplicado: 1.500,00
 Data da Aplicação: 12/07/2012
 Data de Vencimento: 03/07/2014
 Remuneração: 85,50 % DO CDI
 (*) Opção de

Código: 201753294

CONSELHO REGIONAL DE ECONOMIA DA 25

MÊS/ANO

1. SALDO ANTERIOR 31/12/2012
 2. (+) REND. 01/2013
 3. (-) RECOMPRA EFETUADAS 01/2013
 4. (-) SALDO ATUAL 31/01/2013 (1+2+3)
 IR RETIDO NA FONTE
 IOF DESCONTADO
 REEMBOLSO CPMF

01/2013
 1.542,84
 7,73
 0,00
 1.550,57
 0,00
 0,00
 0,00

MÊS/ANO

1. SALDO ANTERIOR 31/01/2013
 2. (+) REND. 02/2013
 3. (-) RECOMPRA EFETUADAS 02/2013
 4. (-) SALDO ATUAL 28/02/2013 (1+2+3)
 IR RETIDO NA FONTE
 IOF DESCONTADO
 REEMBOLSO CPMF

02/2013
 1.550,57
 6,38
 0,00
 1.556,95
 0,00
 0,00
 0,00

MÊS/ANO

1. SALDO ANTERIOR 28/02/2013
 2. (+) REND. 03/2013
 3. (-) RECOMPRA EFETUADAS 03/2013
 4. (-) SALDO ATUAL 28/03/2013 (1+2+3)
 IR RETIDO NA FONTE
 IOF DESCONTADO
 REEMBOLSO CPMF

03/2013
 1.556,95
 7,16
 0,00
 1.564,11
 0,00
 0,00
 0,00

Sistema de Depósito a Prazo

Extrato Sobre Aplicações Financeiras

Agência: 183 GIRASSOIS - PALMAS
 CDB / Cupom: 823 / 1
 Valor Aplicado: 1.500,00
 Data da Aplicação: 12/07/2012
 Data de Vencimento: 03/07/2014
 Remuneração: 85,50 % DO CDI
 (*) Opção 233

Cliente: CONSELHO REGIONAL DE ECONOMIA DA 25 Código: 201753294

	MÊS/ANO
1. SALDO ANTERIOR 28/03/2013	04/2013
2. (+) REND. 04/2013	1.564,11
3. (-) RECOMPRA EFETUADAS 04/2013	8,02
4. (=) SALDO ATUAL 30/04/2013 (1+2+3)	0,00
IR RETIDO NA FONTE	1.572,13
IOF DESCONTADO	0,00
REEMBOLSO CPMF	0,00

	MÊS/ANO
1. SALDO ANTERIOR 30/04/2013	05/2013
2. (+) REND. 05/2013	1.572,13
3. (-) RECOMPRA EFETUADAS 05/2013	7,83
4. (=) SALDO ATUAL 31/05/2013 (1+2+3)	0,00
IR RETIDO NA FONTE	1.579,95
IOF DESCONTADO	0,00
REEMBOLSO CPMF	0,00

	MÊS/ANO
1. SALDO ANTERIOR 31/05/2013	06/2013
2. (+) REND. 06/2013	1.579,96
3. (-) RECOMPRA EFETUADAS 06/2013	7,99
4. (=) SALDO ATUAL 28/06/2013 (1+2+3)	0,00
IR RETIDO NA FONTE	1.587,95
IOF DESCONTADO	0,00
REEMBOLSO CPMF	0,00

Folha nº 097
 Proc nº 000114
 Secretária

Sistema de Depósito a Prazo

Extrato Sobre Aplicações Financeiras

Agência: 183 GIRASSOIS - PALMAS
CDB / Cupom: 823 / 1
Valor Aplicado: 1.500,00
Data da Aplicação: 12/07/2012
Data de Vencimento: 03/07/2014
Remuneração: 85,50 % DO CDI
(*) Opção de

Cliente: CONSELHO REGIONAL DE ECONOMIA DA 25 Código: 201753294

MÊS/ANO

1. SALDO ANTERIOR 28/06/2013 07/2013 1.587,95
2. (+) REND. 07/2013 9,60
3. (-) RECOMPRA EFETUADAS 07/2013 0,00
4. (=) SALDO ATUAL 31/07/2013 (1+2+3) 1.597,55
IR RETIDO NA FONTE 0,00
IOF DESCONTADO 0,00
REEMBOLSO CPIMF 0,00

MÊS/ANO

1. SALDO ANTERIOR 31/07/2013 08/2013 1.597,55
2. (+) REND. 08/2013 9,47
3. (-) RECOMPRA EFETUADAS 08/2013 0,00
4. (=) SALDO ATUAL 30/08/2013 (1+2+3) 1.607,02
IR RETIDO NA FONTE 0,00
IOF DESCONTADO 0,00
REEMBOLSO CPIMF 0,00

MÊS/ANO

1. SALDO ANTERIOR 30/08/2013 09/2013 1.607,02
2. (+) REND. 09/2013 9,60
3. (-) RECOMPRA EFETUADAS 09/2013 0,00
4. (=) SALDO ATUAL 30/09/2013 (1+2+3) 1.616,62
IR RETIDO NA FONTE 0,00
IOF DESCONTADO 0,00
REEMBOLSO CPIMF 0,00

Data da Emissão: 01/11/2013
Hora da Emissão: 17:01

Sistema de Depósito a Prazo

Extrato Sobre Aplicações Financeiras

183 GIRASSOIS - PALMAS 823 / 1
Agência:
DB / Cupom: 1.500,00
Valor Aplicado: 12/07/2012
Data da Aplicação: 03/07/2014
Data de Vencimento: 85,50 % DO CDI

Código: 201753294

Remuneração:
(*) Opção de

Cliente: CONSELHO REGIONAL DE ECONOMIA DA 25

MÊS/ANO
10/2013
1.616,62
11,07
0,00
1.627,69
0,00
0,00
0,00

- 1. SALDO ANTERIOR 30/09/2013
- 2. (+) REND. 10/2013
- 3. (-) RECOMPENSA EFETUADAS 10/2013 (1+2+3)
- 4. (=) SALDO ATUAL 31/10/2013
- IR RETIDO NA FONTE
- IOF DESCONTADO
- REEMBOLSO CPMF

Você está em:

Folha nº. 050
Proc nº 006114
[Assinatura]
Secretária



Extrato por período

Cliente: CORECON 25 REGIAO TO

Conta: 3314 / 003 / 00000696-3

Data: 11/02/2014 - 18:45

Extrato

Data Mov.	Nr. Doc.	Histórico	Valor	Saldo
07/10/2013	000000	DB CEST PJ	63,00 D	12.482,42 C

SAC CAIXA: 0800 726 0101
Pessoas com deficiência auditiva: 0800 726 2492
Ouvidoria: 0800 725 7474
Help Desk CAIXA: 0800 726 0104



Folha nº. 051
 Proc nº 006/14
 Secretária

Extrato Fundo de Investimento
 Para simples verificação

Nome da Agência TOCANTINS, TO		Código 3314	Operação 0059	Emissão 01/11/2013
Fundo CAIXA FIC IDEAL RF LP		CNPJ do Fundo 68.623.479/0001-56	Início das Atividades do Fundo 02/10/1995	

Rentabilidade do Fundo

No Mês(%) 0,6685	No Ano(%) 5,2907	Nos Últimos 12 Meses(%) 6,1853	Cota em: 30/09/2013 3,412949	Cota em: 31/10/2013 3,435766
---------------------	---------------------	-----------------------------------	---------------------------------	---------------------------------

Administradora

Nome Caixa Econômica Federal	Endereço SBS - Quadra 04 - Lotes 3/4 - Brasília/DF	CNPJ da Administradora 00.360.305/0001-04
---------------------------------	---	--

Cliente

Nome CORECON 25 REGIAO TO	CPF/CNPJ 04.899.229/0001-60	Conta Corrente 003.00000696-3	Mês/Ano 10/2013	Folha 01/01
Análise do Perfil do Investidor		Data da Avaliação		

Resumo da Movimentação

Histórico	Valor em R\$	Qtde de Cotas
Saldo Anterior	52.984,36C	15.524,509402
Aplicações	0,00	0,000000
Resgates	0,00	0,000000
Rendimento Bruto no Mês	354,22C	
IRRF	0,00	
IOF	0,00	
Taxa de Saída	0,00	
Saldo Bruto*	0,00	
Resgate Bruto em Trânsito*	53.338,58C	15.524,509402
	0,00	

(* Valor sujeito à tributação, conforme legislação em vigor)

Movimentação Detalhada

Data	Histórico	Valor R\$	Qtde de Cotas
------	-----------	-----------	---------------

Dados de Tributação

Rendimento Base	0,00	IRRF	0,00
------------------------	------	-------------	------

Informações ao Cotista

A CAIXA, na qualidade de administradora do FUNDO, comunica a aprovação das demonstrações contábeis do FUNDO referentes ao exercício social findo em 30 de Junho de 2013, em Assembléia Geral Ordinária realizada no dia 21/10/13.



Consultas - Poupança

05/12/2013 10:40:25

Cliente

Agência 1505-9
Conta 31633-4 CORECON 25 REG-TO
Período 11/2013

Folha nº. 052
Proc nº 006/14
Secretária

POUPANÇA-OURO DIÁRIA

Varição 01
Outras condições CTA. RESGATE AUT., PESS.JURIDICA, EXTR. NAO REM

Lançamentos

Dt. lançamento	Dt. base	Histórico	Ag. origem	Documento	Valor
31/10		Saldo ant.			21.385,51 C
05/11	22/	RESG. AUTOM.	1505-9	9.150.505	1.647,24 D
06/11	22/	RESG. AUTOM.	1505-9	9.150.506	413,03 D
07/11	22/	RESG. AUTOM.	1505-9	9.150.507	579,14 D
11/11	22/	RESG. AUTOM.	1505-9	9.150.511	80,44 D
18/11	22/	RESG. AUTOM.	1505-9	9.150.518	127,54 D
20/11	22/	RESG. AUTOM.	1505-9	9.150.520	584,13 D
22/11	22/	REAJ.MON. BC	1505-9		13,72 C
2/11	22/	JUROS	1505-9		89,84 C
25/11	22/	RESG. AUTOM.	1505-9	9.150.525	770,35 D

Saldos

SALDO 17.287,20 C

Central de atendimento BB

4004 0001 / 0800 729 0001

Para deficientes auditivos

0800 729 0088.

Após a MP 567/2012, atentar para as variações

da poupança, ao movimentá-la.

Transação efetuada com sucesso por: J8201704 FRANCISCO VIANA CRUZ.

Serviço de Atendimento ao Consumidor - SAC 0800 729 0722

Ouvidoria BB 0800 729 5678
Para deficientes auditivos 0800 729 0088



Extrato conta corrente

05/12/2013 10:39:04

Folha nº 053
Proc nº 006/14
[Assinatura]
Secretária

Cliente - Conta atual

Agência 1505-9
Conta corrente 31633-4 CORECON 25 REG-TO
Período do extrato 01/11/2013 até 30/11/2013

Lançamentos

Dt. movimento	Dt. balancete	Ag. origem	Lote	Histórico	Documento	Valor R\$	Saldo
			0000	00000 000 Saldo Anterior			0,00 C
31/10/2013		0000					
04/11/2013		4200	12302	729 Transf. conta centralizad.	260.300	64,00 C	
04/11/2013		0000	13113	405 Tarif Centralização Saldo	813.080.700.030.015	58,50 D	5,50 C
				Tarifa referente a 01/11/2013			
05/11/2013		4200	12302	729 Transf. conta centralizad.	260.300	338,42 C	
05/11/2013		1505	99026	470 Transferência on line	661.867.000.084.151	840,00 D	
				05/11 1867 84151-X CONCILIARBRASI			
05/11/2013		1505	99026	470 Transferência on line	661.886.000.040.042	120,00 D	
				05/11 1886 40042-4 ELISEU T LIMA			
05/11/2013		1505	99026	470 Transferência on line	663.962.000.018.845	623,76 D	
				05/11 3962 18845-X KEITIANE MORAI			
05/11/2013		0000	13105	166 Emissão de DOC	110.501	400,00 D	
05/11/2013		0000	13113	310 Tar DOC/TED Eletrônico	823.091.100.028.299	7,40 D	
				Tarifa referente a 05/11/2013			
05/11/2013		0000	00000	825 Resgate Poupança	93	1.647,24 C	0,00 C
06/11/2013		1886	73428	870 Transferência on line	223.962.000.018.845	300,00 C	
				06/11 3962 18845-X KEITIANE MORAI			
06/11/2013		4200	12302	729 Transf. conta centralizad.	260.300	415,65 C	
06/11/2013		0000	13105	166 Emissão de DOC	110.601	236,00 D	
06/11/2013		0000	13105	109 Pagamento de Título	110.605	105,00 D	
				HSBC BANK BRASIL S.A.-BANCO MULTIPLO			
06/11/2013		0000	13105	474 Transferência Agendada	188.600.000.029.636	161,14 D	
				05/11 1886 29636-8 JUSCELINO KRAM			
06/11/2013		0000	13105	474 Transferência Agendada	188.600.000.029.636	171,47 D	
				05/11 1886 29636-8 JUSCELINO KRAM			
06/11/2013		0000	13105	474 Transferência Agendada	396.200.000.018.845	360,67 D	
				05/11 3962 18845-X KEITIANE MORAI			
06/11/2013		0000	13105	474 Transferência Agendada	574.300.000.024.112	87,00 D	
				05/11 5743 24112-1 JULIANE ANDRAD			
06/11/2013		0000	13113	310 Tar DOC/TED Eletrônico	823.100.900.192.962	7,40 D	
				Tarifa referente a 06/11/2013			
06/11/2013		0000	00000	825 Resgate Poupança	93	413,03 C	0,00 C
07/11/2013		4348	99020	875 Transferido da poupança	4.348.510.015.756	30,00 C	
				07/11 4348 15756-2 CYRO GURGEL DO			
07/11/2013		4200	12302	729 Transf. conta centralizad.	260.300	345,10 C	
07/11/2013		0000	13105	375 Impostos	110.701	54,24 D	
				FGTS ARRECADACAO GRF			
07/11/2013		0000	13105	474 Transferência Agendada	188.600.000.029.636	450,00 D	
				05/11 1886 29636-8 JUSCELINO KRAM			
07/11/2013		0000	13105	474 Transferência Agendada	188.600.000.029.636	450,00 D	
				05/11 1886 29636-8 JUSCELINO KRAM			
07/11/2013		0000	00000	825 Resgate Poupança	93	579,14 C	0,00 C
11/11/2013		4200	12302	729 Transf. conta centralizad.	260.300	183,67 C	
11/11/2013		0000	13105	363 Pagto conta telefone	111.101	264,11 D	
				BRASIL TELECOM (GO)/(TO)			
11/11/2013		0000	00000	825 Resgate Poupança	93	80,44 C	0,00 C
12/11/2013		4200	12302	729 Transf. conta centralizad.	260.300	1.513,63 C	



Extrato conta corrente

A33B021546914335006
02/12/2013 15:57:42

Cliente - Conta atual

Agência 4200-5
Conta corrente 260300-4 CORECON TO
Período do extrato 11/2013

Folha nº 055
Proc nº 00614
[Assinatura]
Secretária

Lançamentos			Documento	Valor R\$	Saldo
Dt. movimento	Dt. balancete	Histórico			0,00 C
30/10/2013		Saldo Anterior	103.081.000.293.627	64,00 C	
04/11/2013		Cobrança	31.633	64,00 D	0,00 C
04/11/2013		Transf. conta centralizad.	103.091.000.283.441	338,42 C	
05/11/2013		Cobrança	31.633	338,42 D	0,00 C
05/11/2013		Transf. conta centralizad.	103.101.000.363.707	415,65 C	
06/11/2013		Cobrança	31.633	415,65 D	0,00 C
06/11/2013		Transf. conta centralizad.	103.111.000.286.829	345,10 C	
07/11/2013		Cobrança	31.633	345,10 D	0,00 C
07/11/2013		Transf. conta centralizad.	103.151.000.152.071	183,67 C	
11/11/2013		Cobrança	31.633	183,67 D	0,00 C
11/11/2013		Transf. conta centralizad.	103.161.000.244.347	1.513,63 C	
12/11/2013		Cobrança	31.633	1.513,63 D	0,00 C
12/11/2013		Transf. conta centralizad.	103.171.000.222.391	694,01 C	
13/11/2013		Cobrança	31.633	694,01 D	0,00 C
13/11/2013		Transf. conta centralizad.	103.231.000.235.286	330,97 C	
19/11/2013		Cobrança	31.633	330,97 D	0,00 C
19/11/2013		Transf. conta centralizad.	103.241.000.198.701	372,04 C	
20/11/2013		Cobrança	31.633	372,04 D	0,00 C
20/11/2013		Transf. conta centralizad.	103.251.000.235.965	238,06 C	
21/11/2013		Cobrança	31.633	238,06 D	0,00 C
21/11/2013		Transf. conta centralizad.	103.291.000.220.134	60,00 C	
25/11/2013		Cobrança	31.633	60,00 D	0,00 C
25/11/2013		Transf. conta centralizad.	103.301.000.170.478	172,42 C	
26/11/2013		Cobrança	31.633	172,42 D	0,00 C
26/11/2013		Transf. conta centralizad.	103.311.000.212.294	273,20 C	
27/11/2013		Cobrança	31.633	273,20 D	0,00 C
27/11/2013		Transf. conta centralizad.	103.321.000.152.150	92,00 C	
28/11/2013		Cobrança	31.633	92,00 D	0,00 C
28/11/2013		Transf. conta centralizad.			0,00 C
30/11/2013		SALDO			0,00 C

OBSERVAÇÕES:

Central de Atendimento BB
4004 0001 / 0800 729 0001
Para deficientes auditivos
0800 729 0088

Transação efetuada com sucesso por: J4474877 ROSILENE SUDRE DA SILVA.

Serviço de Atendimento ao Consumidor - SAC 0800 729 0722

Ouvidoria BB 0800 729 5678
Para deficientes auditivos 0800 729 0088

Emitir Extrato Mensal

11 / 2013

Agência : 183 - GIRASSOIS - PALMAS

Conta : 070224-3

Titular : 04.899.229/0001-60 - CONSELHO REGIONAL DE ECONOMIA
DA 25 REGIAO TOCANTINS
IBAN_(BR22 0490 2979 0018 3000 0702 243C 1)

Saldo Disponível Inicial: 10,55

Vencido. CH.AM :

Limite : 0,00

Tipo Conta : DP PJ - COMUM

DATA	NR DOC	HISTÓRICO	VALOR LANCTO	D/C	SALDO
------	--------	-----------	--------------	-----	-------

Não existem lançamentos para a conta corrente no período informado.

Total de débito:

Total de crédito:

Para simples conferência

Emitido por: 6442 - MARIA LUIZA FONSECA DA SILVA LOPES

PD_CCOR - CONTA CORRENTE

Extrato_mes

Data da Emissão: 10/12/2013
 Hora da Emissão: 13:57

Sistema de Depósito a Prazo
 Extrato Sobre Aplicações Financeiras

Agência: 183 GIRASSOIS - PALMAS
 CDB / Cupom: 823 / 1
 Valor Aplicado: 1.500,00
 Data da Aplicação: 12/07/2012
 Data de Vencimento: 03/07/2014
 Remuneração: 85,50 % DO CDI
 (*) Opção de
 Cliente: CONSELHO REGIONAL DE ECONOMIA DA 25 Código: 201753294

MÊS/ANO

1. SALDO ANTERIOR	12/07/2012	07/2012	1.500,00
2. (+) REND.	07/2012		4,99
3. (-) RECOMPTRAS EFETUADAS	07/2012		0,00
4. (-) SALDO ATUAL	31/07/2012 (1+2+3)		1.504,99
IR RETIDO NA FONTE			0,00
IOF DESCONTADO			0,00
REEMBOLSO CPMF			0,00

MÊS/ANO

1. SALDO ANTERIOR	31/07/2012	08/2012	1.504,99
2. (+) REND.	08/2012		8,86
3. (-) RECOMPTRAS EFETUADAS	08/2012		0,00
4. (-) SALDO ATUAL	31/08/2012 (1+2+3)		1.513,85
IR RETIDO NA FONTE			0,00
IOF DESCONTADO			0,00
REEMBOLSO CPMF			0,00

MÊS/ANO

1. SALDO ANTERIOR	31/08/2012	09/2012	1.513,85
2. (+) REND.	09/2012		6,95
3. (-) RECOMPTRAS EFETUADAS	09/2012		0,00
4. (-) SALDO ATUAL	28/09/2012 (1+2+3)		1.520,80
IR RETIDO NA FONTE			0,00
IOF DESCONTADO			0,00
REEMBOLSO CPMF			0,00

Sistema de Depósito a Prazo
 Extrato Sobre Aplicações Financeiras

Agência: 183 GIRASSOIS - PALMAS
 CDB / Cupom: 823 / 1
 Valor Aplicado: 1.500,00
 Data da Aplicação: 12/07/2012
 Data de Vencimento: 03/07/2014
 Remuneração: 85,50 % DO CDI
 (*) Opção de

Código: 201753294

Código: 201753294

	MÊS/ANO	MÊS/ANO	MÊS/ANO
1. SALDO ANTERIOR	28/09/2012	31/10/2012	30/11/2012
2. (+) REND.	10/2012	11/2012	12/2012
3. (-) RECOMPRA EFETUADAS	10/2012	11/2012	12/2012
4. (=) SALDO ATUAL	31/10/2012 (1+2+3)	30/11/2012 (1+2+3)	31/12/2012 (1+2+3)
IR RETIDO NA FONTE	0,00	0,00	0,00
IOF DESCONTADO	0,00	0,00	0,00
REEMBOLSO CPMF	0,00	0,00	0,00
1. SALDO ANTERIOR	28/09/2012	31/10/2012	30/11/2012
2. (+) REND.	10/2012	11/2012	12/2012
3. (-) RECOMPRA EFETUADAS	10/2012	11/2012	12/2012
4. (=) SALDO ATUAL	30/11/2012 (1+2+3)	30/11/2012 (1+2+3)	31/12/2012 (1+2+3)
IR RETIDO NA FONTE	0,00	0,00	0,00
IOF DESCONTADO	0,00	0,00	0,00
REEMBOLSO CPMF	0,00	0,00	0,00



BANCO DA AMAZÔNIA
GESOP - Gerência de Suporte Operacional

Data da Emissão: 10/12/2013

Hora da Emissão: 13:57

Sistema de Depósito a Prazo

Extrato Sobre Aplicações Financeiras

Agência: 183 GIRASSOIS - PALMAS

823 / 1

CDB / Cupom: 1.500,00

Valor Aplicado: 12/07/2012

Data da Aplicação: 03/07/2014

Data de Vencimento: 85,50 % DO CDI

Remuneração:

(*) Opção de

Código: 201753294

Cliente: CONSELHO REGIONAL DE ECONOMIA DA 25

MÊS/ANO

1. SALDO ANTERIOR 31/12/2012
2. (+) REND. 01/2013
3. (-) RECOMPRA EFETUADAS 01/2013
4. (=) SALDO ATUAL 31/01/2013 (1+2+3)

IR RETIDO NA FONTE
IOF DESCONTADO
REEMBOLSO CPMF

01/2013
1.542,84
7,73
0,00
1.550,57
0,00
0,00
0,00

MÊS/ANO

1. SALDO ANTERIOR 31/01/2013
2. (+) REND. 02/2013
3. (-) RECOMPRA EFETUADAS 02/2013
4. (=) SALDO ATUAL 28/02/2013 (1+2+3)

IR RETIDO NA FONTE
IOF DESCONTADO
REEMBOLSO CPMF

02/2013
1.550,57
6,38
0,00
1.556,95
0,00
0,00
0,00

MÊS/ANO

1. SALDO ANTERIOR 28/02/2013
2. (+) REND. 03/2013
3. (-) RECOMPRA EFETUADAS 03/2013
4. (=) SALDO ATUAL 28/03/2013 (1+2+3)

IR RETIDO NA FONTE
IOF DESCONTADO
REEMBOLSO CPMF

03/2013
1.556,95
7,16
0,00
1.564,11
0,00
0,00
0,00

Folha nº 060
Proc nº 006/14
Secretaria

Data da Emissão: 10/12/2013
Hora da Emissão: 13:57

Arquivo nº: 063
Proc nº: 006/114
Secretária

BANCO DA AMAZÔNIA
GESOP - Gerência de Suporte Operacional

Sistema de Depósito a Prazo

Extrato Sobre Aplicações Financeiras

Agência: 183 GIRASSOIS - PALMAS 823 / 1
CDB / Cupom: 1.500,00
Valor Aplicado: 12/07/2012
Data da Aplicação: 03/07/2014
Data de Vencimento: 85,50 % DO CDI
Remuneração:

(*) Cotação de
Cliente: CONSELHO REGIONAL DE ECONOMIA DA 25 Código: 201753294

MÊS/ANO
04/2013
1. SALDO ANTERIOR 28/03/2013 1.564,11
2. (+) REND. 04/2013 8,02
3. (-) RECOMPRAS EFETUADAS 04/2013 0,00
4. (=) SALDO ATUAL 30/04/2013 (1+2+3) 1.572,13
IR RETIDO NA FONTE 0,00
IOF DESCONTADO 0,00
REEMBOLSO CPMF 0,00

MÊS/ANO
05/2013
1. SALDO ANTERIOR 30/04/2013 1.572,13
2. (+) REND. 05/2013 7,83
3. (-) RECOMPRAS EFETUADAS 05/2013 0,00
4. (=) SALDO ATUAL 31/05/2013 (1+2+3) 1.579,96
IR RETIDO NA FONTE 0,00
IOF DESCONTADO 0,00
REEMBOLSO CPMF 0,00

MÊS/ANO
06/2013
1. SALDO ANTERIOR 31/05/2013 1.579,96
2. (+) REND. 06/2013 7,99
3. (-) RECOMPRAS EFETUADAS 06/2013 0,00
4. (=) SALDO ATUAL 28/06/2013 (1+2+3) 1.587,95
IR RETIDO NA FONTE 0,00
IOF DESCONTADO 0,00
REEMBOLSO CPMF 0,00

Sistema de Depósito a Prazo

Extrato Sobre Aplicações Financeiras

Agência: 183 GIRASSOIS - PALMAS 823 / 1
 C0B / Cupom: 1.500,00
 Valor Aplicado: 12/07/2012
 Data da Aplicação: 03/07/2014
 Data de Vencimento: 85,50 % DO CDI
 Remuneração:

(* Opção de Cliente: CONSELHO REGIONAL DE ECONOMIA DA 25 Código: 201753294

MÊS/ANO

1. SALDO ANTERIOR 28/06/2013 07/2013 1.587,95
 2. (+) REND. 07/2013 9,60
 3. (-) RECOMPRAS EFETUADAS 07/2013 0,00
 4. (-) SALDO ATUAL 31/07/2013 (1+2+3) 1.597,55
 IR RETIDO NA FONTE 0,00
 IOF DESCONTADO 0,00
 REEMBOLSO CPMF 0,00

MÊS/ANO

1. SALDO ANTERIOR 31/07/2013 08/2013 1.597,55
 2. (+) REND. 08/2013 9,47
 3. (-) RECOMPRAS EFETUADAS 08/2013 0,00
 4. (-) SALDO ATUAL 30/08/2013 (1+2+3) 1.607,02
 IR RETIDO NA FONTE 0,00
 IOF DESCONTADO 0,00
 REEMBOLSO CPMF 0,00

MÊS/ANO

1. SALDO ANTERIOR 30/08/2013 09/2013 1.607,02
 2. (+) REND. 09/2013 9,60
 3. (-) RECOMPRAS EFETUADAS 09/2013 0,00
 4. (-) SALDO ATUAL 30/09/2013 (1+2+3) 1.616,62
 IR RETIDO NA FONTE 0,00
 IOF DESCONTADO 0,00
 REEMBOLSO CPMF 0,00

Folha nº 062
 Proc nº 006/14
 Secretária

Sistema de Depósito a Prazo

Extrato Sobre Aplicações Financeiras

Agência: 183 GIRASSOIS - PALMAS

CDB / Cupom: 823 / 1

Valor Aplicado: 1.500,00

Data da Aplicação: 12/07/2012

Data de Vencimento: 03/07/2014

Remuneração: 85,50 % DO CDI

(*) Opção de

Código: 201753294

Código: 201753294

MÊS/ANO

- 1. SALDO ANTERIOR 30/09/2013
- 2. (+) REND. 10/2013
- 3. (-) RECOMPRAS EFETUADAS 10/2013
- 4. (-) SALDO ATUAL 31/10/2013 (1+2+3)

IR RETIDO NA FONTE
 IOF DESCONTADO
 REEMBOLSO CPMF

10/2013
 1.616,62
 11,07
 0,00
 1.627,69
 0,00
 0,00
 0,00

MÊS/ANO

- 1. SALDO ANTERIOR 31/10/2013
- 2. (+) REND. 11/2013
- 3. (-) RECOMPRAS EFETUADAS 11/2013
- 4. (-) SALDO ATUAL 29/11/2013 (1+2+3)

IR RETIDO NA FONTE
 IOF DESCONTADO
 REEMBOLSO CPMF

11/2013
 1.627,69
 9,86
 0,00
 1.637,55
 0,00
 0,00
 0,00

Fu
 Proc. nº 063
 006/114
 [Assinatura]
 Secretária

Você está em:

CAIXA

Folha nº	064
Proc nº	00614
	
Secretária	

Extrato por período

Cliente: CORECON 25 REGIAO TO

Conta: 3314 / 003 / 00000696-3

Data: 11/02/2014 - 18:46

Extrato

Data Mov.	Nr. Doc.	Histórico	Valor	Saldo
05/11/2013	000000	DB CEST PJ	63,00 D	12.419,42 C

SAC CAIXA: 0800 726 0101

Pessoas com deficiência auditiva: 0800 726 2492

Ouvidoria: 0800 725 7474

Help Desk CAIXA: 0800 726 0104

Extrato Fundo de Investimento
 Para simples verificação

 Folha nº 065
 Proc nº 005/14
 Secretária

Nome da Agência TOCANTINS, TO	Código 3314	Operação 0059	Emissão 02/12/2013
----------------------------------	----------------	------------------	-----------------------

Fundo CAIXA FIC IDEAL RF LP	CNPJ do Fundo 68.623.479/0001-56	Início das Atividades do Fundo 02/10/1995
--------------------------------	-------------------------------------	--

Rentabilidade do Fundo

No Mês(%)	No Ano(%)	Nos Últimos 12 Meses(%)	Cota em: 31/10/2013	Cota em: 29/11/2013
0,5899	5,9119	6,3609	3,435766	3,456036

Administradora

Nome Caixa Econômica Federal	Endereço SBS - Quadra 04 - Lotes 3/4 - Brasília/DF	CNPJ da Administradora 00.360.305/0001-04
---------------------------------	---	--

Cliente

Nome CORECON 25 REGIAO TO	CPF/CNPJ 04.899.229/0001-60	Conta Corrente 003.00000696-3	Mês/Ano 11/2013	Folha 01/01
Análise do Perfil do Investidor		Data da Avaliação		

Resumo da Movimentação

Histórico	Valor em R\$	Qtde de Cotas
Saldo Anterior	53.338,58C	15.524,509402
Aplicações	0,00	0,000000
Resgates	0,00	0,000000
Rendimento Bruto no Mês	314,69C	
IRRF	222,54D	64,391690
IOF	0,00	
Taxa de Saída	0,00	
Saldo Bruto*	53.430,73C	15.460,117712
Resgate Bruto em Trânsito*	0,00	

(*) Valor sujeito à tributação, conforme legislação em vigor

Movimentação Detalhada

Data	Histórico	Valor R\$	Qtde de Cotas
29 / 11	RESGATE IRRF LEI 10.892	62,34D	18,038006
29 / 11	RESGATE IRRF LEI 10.892	160,20D	46,353683

Dados de Tributação
Rendimento Base

1.483,60

IRRF

222,54

Informações ao Cotista

Adote uma atitude sustentável: solicite o BLOQUEIO DO ENVIO DO SEU EXTRATO PELOS CORREIOS! Além de reduzir custos da sua aplicação, você contribui para preservação do meio-ambiente. Procure seu Gerente para solicitar o BLOQUEIO do envio de extratos em meio papel. Consulte seu extrato exclusivamente pelo Internet Banking CAIXA, de forma prática e segura, e beneficie-se de todas as vantagens que os serviços on-line lhe proporcionam!

Não importa se seu perfil é conservador, moderado ou agressivo.
A CAIXA tem um fundo ideal para você!

Serviço de Atendimento ao Cotista

SAC: 0800 726 0101	Endereço para Correspondência: Caixa Postal 65051, São Paulo/SP CEP: 01318-970
Ouvidoria: 0800 725 7474	Endereço Eletrônico: https://www1.caixa.gov.br/atendimento/telefones_da_caixa.asp
Acesse o site da CAIXA: www.caixa.gov.br	



Folha nº 066
Proc nº 006/14
[Signature]
Secretária

Extrato

Cliente: CORECON 25 REGIAO TO

Conta: 3314 / 003 / 00000696-3

Data: 15/01/2014 - 12:15

Extrato

Data Mov.	Nr. Doc.	Histórico	Valor	Saldo
	000000	SALDO ANTERIOR	0,00	12.293,42 C

* 670 - Não há lançamentos do dia.

SAC CAIXA: 0800 726 0101
Pessoas com deficiência auditiva: 0800 726 2492
Ouvidoria: 0800 725 7474
Help Desk CAIXA: 0800 726 0104



Extrato Fundo de Investimento
Para simples verificação

Folha nº 067
nº 006/114
[Assinatura]
Secretária

Nome da Agência TOCANTINS, TO	Código 3314	Operação 0059	Emissão 15/01/2014
----------------------------------	----------------	------------------	-----------------------

Fundo CAIXA FIC IDEAL RF LP	CNPJ do Fundo 68.623.479/0001-56	Início das Atividades do Fundo 02/10/1995
--------------------------------	-------------------------------------	--

Rentabilidade do Fundo

No Mês(%)	No Ano(%)	Nos Últimos 12 M[ês]s(%)	Cota em: 29/11/2013	Cota em: 31/12/2013
0,6738	6,6255	6,6255	3,456036	3,479323

Administradora

Nome Caixa Econômica Federal	Endereço SBS - Quadra 04 - Lotes 3/4 - Brasília/DF	CNPJ da Administradora 00.360.305/0001-04
---------------------------------	---	--

Cliente

Nome CORECON 25 REGIAO TO	CPF/CNPJ 04.899.229/0001-60	Conta Corrente 003.00000696-3	Mês/Ano 12/2013	Folha 01/01
Análise do Perfil do Investidor		Data da Avaliação		

Resumo da Movimentação

Histórico	Valor em R\$	Qtde de Cotas
Saldo Anterior	53.430,73C	15.460,117712
Aplicações	0,00	0,000000
Resgates	0,00	0,000000
Rendimento Bruto no Mês	360,01C	
IRRF	0,00	
IOF	0,00	
Taxa de Saída	0,00	
Saldo Bruto*	53.790,74C	15.460,117712
Resgate Bruto em Trânsito*	0,00	

(* Valor sujeito à tributação, conforme legislação em vigor)

Movimentação Detalhada

Data	Histórico	Valor R\$	Qtde de Cotas
------	-----------	-----------	---------------

Dados de Tributação

Rendimento Base

IRRF

0,00

0,00

Informações ao Cotista

A partir de 06/01/14, a CAIXA reabre para aplicação o FIC Capital Protegido Ibovespa Cíclico I Multimercado, um Fundo que oferece aos investidores a oportunidade de buscar ganhos compatíveis com a variação da Bolsa, sem exposição do recurso investido. Consulte seu Gerente para conhecer os detalhes da operação de Capital Protegido. Leia o Regulamento e o Prospecto antes de investir.

Folha nº: 003
Proc nº: 006/14
[assinatura]
Secretária

Data da emissão: 22/1/2014

Hora da emissão: 10:38:07

Emitir Extrato Mensal

12 / 2013

Agência : 183 - GIRASSOIS - PALMAS

Conta : 070224-3

Titular : 04.899.229/0001-60 - CONSELHO REGIONAL DE ECONOMIA
DA 25 REGIAO TOCANTINS
IBAN_(BR22 0490 2979 0018 3000 0702 243C 1)

Saldo Disponível Inicial: 10,55

Venc.to. CH.AM :

Limite : 0,00

Tipo Conta : DP PJ - COMUM

DATA	NR DOC	HISTÓRICO	VALOR LANCTO	D/C	SALDO
------	--------	-----------	--------------	-----	-------

Não existem lançamentos para a conta corrente no período informado.

Total de débito:

Total de crédito:

Para simples conferência

Emitido por: 6442 - MARIA LUIZA FONSECA DA SILVA LOPES

PD_CCOR - CONTA CORRENTE

Extrato_mes



GESOP - Gerência de Suporte Operacional

Data da Emissão: 22/01/2014
Hora da Emissão: 11:32

Sistema de Depósito a Prazo

Extrato Recompra Cupom

Agência 183 - GIRASSOIS - PA - MAS
CDB: 823
Valor aplicado: 1.500,00
Cupom: 1
CONSELHO REGIONAL DE

Qtde. Cotas: 150.000
Cod Cliente: 201753294

Data	RCP	Qtd. Cotas	Principal (A)	Rendimento (B)	Total (C=A+B)	IRRF (D)	IOF (E)	Vir. Liq (C-D-E)	Reemb. CPMF	Saldo Cotas (H)	P. Unit (I)	Financeiro (H'I)
31/07/2012		150.000	1.500,00	4,99	1.504,99	0,00	0,00	1.504,99	0,00	150.000	0,010000000	1.500,00
31/08/2012		150.000	1.500,00	13,85	1.513,85	0,00	0,00	1.513,85	0,00	150.000	0,010033294	1.504,99
28/09/2012		150.000	1.500,00	20,80	1.520,80	0,00	0,00	1.520,80	0,00	150.000	0,010092305	1.513,85
31/10/2012		150.000	1.500,00	28,70	1.528,70	0,00	0,00	1.528,70	0,00	150.000	0,010138648	1.520,80
30/11/2012		150.000	1.500,00	35,82	1.535,82	0,00	0,00	1.535,82	0,00	150.000	0,010191355	1.528,70
31/12/2012		150.000	1.500,00	42,84	1.542,84	0,00	0,00	1.542,84	0,00	150.000	0,010238792	1.535,82
31/01/2013		150.000	1.500,00	50,57	1.550,57	0,00	0,00	1.550,57	0,00	150.000	0,010285595	1.542,84
28/02/2013		150.000	1.500,00	56,95	1.556,95	0,00	0,00	1.556,95	0,00	150.000	0,010337148	1.550,57
28/03/2013		150.000	1.500,00	64,11	1.564,11	0,00	0,00	1.564,11	0,00	150.000	0,010379687	1.556,95
30/04/2013		150.000	1.500,00	72,13	1.572,13	0,00	0,00	1.572,13	0,00	150.000	0,010427379	1.564,11
31/05/2013		150.000	1.500,00	79,96	1.579,96	0,00	0,00	1.579,96	0,00	150.000	0,010480851	1.572,13
28/06/2013		150.000	1.500,00	87,95	1.587,95	0,00	0,00	1.587,95	0,00	150.000	0,010533077	1.579,96
31/07/2013		150.000	1.500,00	97,55	1.597,55	0,00	0,00	1.597,55	0,00	150.000	0,010586365	1.587,95
30/08/2013		150.000	1.500,00	107,02	1.607,02	0,00	0,00	1.607,02	0,00	150.000	0,010650321	1.597,55
30/09/2013		150.000	1.500,00	116,62	1.616,62	0,00	0,00	1.616,62	0,00	150.000	0,010713482	1.607,02
31/10/2013		150.000	1.500,00	127,69	1.627,69	0,00	0,00	1.627,69	0,00	150.000	0,010777496	1.616,62
29/11/2013		150.000	1.500,00	137,55	1.637,55	0,00	0,00	1.637,55	0,00	150.000	0,010851278	1.627,69
31/12/2013		150.000	1.500,00	148,47	1.648,47	0,00	0,00	1.648,47	0,00	150.000	0,010917014	1.637,55
												1.648,47
												1.648,47

Folha nº 069
 Doc nº 0619
 Secretária

Sistema de Depósito a Prazo

Extrato Sobre Aplicações Financeiras

Agência: 183 GIRASSOIS - PALMAS
 CDB / Cupom: 823 / 1
 Valor Aplicado: 1.500,00
 Data da Aplicação: 12/07/2012
 Data de Vencimento: 03/07/2014
 Remuneração: 85,50 % DO CDI
 (*) Taxa de

Código: 201753294

Código: 201753294

MÊS/ANO

1. SALDO ANTERIOR 12/07/2012 07/2012 1.500,00
 2. (+) REND. 07/2012 4,99
 3. (-) RECOMPRA EFETUADAS 07/2012 0,00
 4. (=) SALDO ATUAL 31/07/2012 (1+2+3) 1.504,99
 IR RETIDO NA FONTE 0,00
 IOF DESCONTADO 0,00
 REEMBOLSO CPMF 0,00

MÊS/ANO

1. SALDO ANTERIOR 31/07/2012 08/2012 1.504,99
 2. (+) REND. 08/2012 8,86
 3. (-) RECOMPRA EFETUADAS 08/2012 0,00
 4. (=) SALDO ATUAL 31/08/2012 (1+2+3) 1.513,85
 IR RETIDO NA FONTE 0,00
 IOF DESCONTADO 0,00
 REEMBOLSO CPMF 0,00

MÊS/ANO

1. SALDO ANTERIOR 31/08/2012 09/2012 1.513,85
 2. (+) REND. 09/2012 6,95
 3. (-) RECOMPRA EFETUADAS 09/2012 0,00
 4. (=) SALDO ATUAL 28/09/2012 (1+2+3) 1.520,80
 IR RETIDO NA FONTE 0,00
 IOF DESCONTADO 0,00
 REEMBOLSO CPMF 0,00

Sistema de Depósito a Prazo

Extrato Sobre Aplicações Financeiras

Agência: 183 GIRASSOIS - PALMAS

CDB / Cupom: 823 / 1

Valor Aplicado: 1.500,00

Data da Aplicação: 12/07/2012

Data de Vencimento: 03/07/2014

Remuneração: 85,50 % DO CDI

(*) Opção de

Cliente: CONSELHO REGIONAL DE ECONOMIA DA 25 Código: 201753294

MÊS/ANO

1. SALDO ANTERIOR 28/09/2012 10/2012 1.520,80
2. (+) REND. 10/2012 7,90
3. (-) RECOMPRA EFETUADAS 10/2012 0,00
4. (=) SALDO ATUAL 31/10/2012 (1+2+3) 1.528,70
IR RETIDO NA FONTE 0,00
IOF DESCONTADO 0,00
REEMBOLSO CPMF 0,00

MÊS/ANO

1. SALDO ANTERIOR 31/10/2012 11/2012 1.528,70
2. (+) REND. 11/2012 7,12
3. (-) RECOMPRA EFETUADAS 11/2012 0,00
4. (=) SALDO ATUAL 30/11/2012 (1+2+3) 1.535,82
IR RETIDO NA FONTE 0,00
IOF DESCONTADO 0,00
REEMBOLSO CPMF 0,00

MÊS/ANO

1. SALDO ANTERIOR 30/11/2012 12/2012 1.535,82
2. (+) REND. 12/2012 7,02
3. (-) RECOMPRA EFETUADAS 12/2012 0,00
4. (=) SALDO ATUAL 31/12/2012 (1+2+3) 1.542,84
IR RETIDO NA FONTE 0,00
IOF DESCONTADO 0,00
REEMBOLSO CPMF 0,00

Sistema de Depósito a Prazo

Extrato Sobre Aplicações Financeiras

Agência: 183 GIRASSOIS - PALMAS 823 / 1
 CDB / Cupom: 1.500,00
 Valor Aplicado: 12/07/2012
 Data da Aplicação: 03/07/2014
 Data de Vencimento: 85,50 % DO CDI
 Remuneração:
 (*) C_{0,10-50} de

Código: 201753294

CONSELHO REGIONAL DE ECONOMIA DA 25

MÊS/ANO

1. SALDO ANTERIOR 31/12/2012 01/2013
 1.542,84
 2. (+) REND. 01/2013 7,73
 3. (-) RECOMPRA EFETUADAS 01/2013 0,00
 4. (=) SALDO ATUAL 31/01/2013 (1+2+3) 1.550,57
 IR RETIDO NA FONTE 0,00
 IOF DESCONTADO 0,00
 REEMBOLSO CPMF 0,00

MÊS/ANO

1. SALDO ANTERIOR 31/01/2013 02/2013
 1.550,57
 2. (+) REND. 02/2013 6,38
 3. (-) RECOMPRA EFETUADAS 02/2013 0,00
 4. (=) SALDO ATUAL 28/02/2013 (1+2+3) 1.556,95
 IR RETIDO NA FONTE 0,00
 IOF DESCONTADO 0,00
 REEMBOLSO CPMF 0,00

MÊS/ANO

1. SALDO ANTERIOR 28/02/2013 03/2013
 1.556,95
 2. (+) REND. 03/2013 7,16
 3. (-) RECOMPRA EFETUADAS 03/2013 0,00
 4. (=) SALDO ATUAL 28/03/2013 (1+2+3) 1.564,11
 IR RETIDO NA FONTE 0,00
 IOF DESCONTADO 0,00
 REEMBOLSO CPMF 0,00

Sistema de Depósito a Prazo

Extrato Sobre Aplicações Financeiras

Agência: 183 GIRASSOIS - PALMAS
CDB / Cupom: 823 / 1
Valor Aplicado: 1.500,00
Data da Aplicação: 12/07/2012
Data de Vencimento: 03/07/2014
Remuneração: 85,50 % DO CDI
(* Opcão de

Cliente: CONSELHO REGIONAL DE ECONOMIA DA 25 Código: 201753294

MÊS/ANO
1. SALDO ANTERIOR 28/03/2013 04/2013
2. (+) REND. 04/2013 1.564,11
3. (-) RECOMPRAS EFETUADAS 04/2013 8,02
4. (=) SALDO ATUAL 30/04/2013 (1+2+3) 0,00
1.572,13
IR RETIDO NA FONTE 0,00
IOF DESCONTADO 0,00
REEMBOLSO CPMF 0,00

MÊS/ANO
1. SALDO ANTERIOR 30/04/2013 05/2013
2. (+) REND. 05/2013 1.572,13
3. (-) RECOMPRAS EFETUADAS 05/2013 7,83
4. (=) SALDO ATUAL 31/05/2013 (1+2+3) 0,00
1.579,96
IR RETIDO NA FONTE 0,00
IOF DESCONTADO 0,00
REEMBOLSO CPMF 0,00

MÊS/ANO
1. SALDO ANTERIOR 31/05/2013 06/2013
2. (+) REND. 06/2013 1.579,96
3. (-) RECOMPRAS EFETUADAS 06/2013 7,99
4. (=) SALDO ATUAL 28/06/2013 (1+2+3) 0,00
1.587,95
IR RETIDO NA FONTE 0,00
IOF DESCONTADO 0,00
REEMBOLSO CPMF 0,00

Sistema de Depósito a Prazo

Extrato Sobre Aplicações Financeiras

Agência: 183 GIRASSOIS - PALMAS
CDB / Cupom: 823 / 1
Valor Aplicado: 1.500,00
Data da Aplicação: 12/07/2012
Data de Vencimento: 03/07/2014
Remuneração: 85,50 % DO CDI
Opção de:

Cliente: CONSELHO REGIONAL DE ECONOMIA DA 25 Código: 201753294

MÉSIANO

1. SALDO ANTERIOR 28/06/2013
2. (+) REND. 07/2013
3. (-) RECOMPRA EFETUADAS 07/2013
4. (=) SALDO ATUAL 31/07/2013 (1+2+3)
IR RETIDO NA FONTE
IOF DESCONTADO
REEMBOLSO CPMF

07/2013
1.587,95
9,60
0,00
1.597,55
0,00
0,00
0,00

MÉSIANO

1. SALDO ANTERIOR 31/07/2013
2. (+) REND. 08/2013
3. (-) RECOMPRA EFETUADAS 08/2013
4. (=) SALDO ATUAL 30/08/2013 (1+2+3)
IR RETIDO NA FONTE
IOF DESCONTADO
REEMBOLSO CPMF

08/2013
1.597,55
9,47
0,00
1.607,02
0,00
0,00
0,00

MÉSIANO

1. SALDO ANTERIOR 30/08/2013
2. (+) REND. 09/2013
3. (-) RECOMPRA EFETUADAS 09/2013
4. (=) SALDO ATUAL 30/09/2013 (1+2+3)
IR RETIDO NA FONTE
IOF DESCONTADO
REEMBOLSO CPMF

09/2013
1.607,02
9,60
0,00
1.616,62
0,00
0,00
0,00

Folha nº: 024
Proc nº: 006/14
Secretária



BANCO DA AMAZÔNIA
GESOP - Gerência de Suporte Operacional

Data da Emissão: 22/01/2014
Hora da Emissão: 11:32

Sistema de Depósito a Prazo

Extrato Sobre Aplicações Financeiras

Agência: 183 GIRASSOIS - PALMAS 823 / 1
CDB / Cupom: 1.500,00
Valor Aplicado: 12/07/2012
Data da Aplicação: 03/07/2014
Data de Vencimento: 85,50 % DO CDI
Remuneração:
(*) Opção de

Código: 201753294

CONSELHO REGIONAL DE ECONOMIA DA 25

MÊS/ANO

- 1. SALDO ANTERIOR 30/09/2013
- 2. (+) REND. 10/2013
- 3. (-) RECOMPRA EFETUADAS 10/2013
- 4. (=) SALDO ATUAL 31/10/2013 (1+2+3)
- IR RETIDO NA FONTE
- IOF DESCONTADO
- REEMBOLSO CPMF

10/2013
1.616,62
11,07
0,00
1.627,69
0,00
0,00
0,00

MÊS/ANO

- 1. SALDO ANTERIOR 31/10/2013
- 2. (+) REND. 11/2013
- 3. (-) RECOMPRA EFETUADAS 11/2013
- 4. (=) SALDO ATUAL 31/11/2013 (1+2+3)
- IR RETIDO NA FONTE
- IOF DESCONTADO
- REEMBOLSO CPMF

11/2013
1.627,69
9,86
0,00
1.637,55
0,00
0,00
0,00

MÊS/ANO

- 1. SALDO ANTERIOR 29/11/2013
- 2. (+) REND. 12/2013
- 3. (-) RECOMPRA EFETUADAS 12/2013
- 4. (=) SALDO ATUAL 31/12/2013 (1+2+3)
- IR RETIDO NA FONTE
- IOF DESCONTADO
- REEMBOLSO CPMF

12/2013
1.637,55
10,92
0,00
1.648,47
0,00
0,00
0,00

Folha nº 075
Proc nº 006/14
Secretária

CPRPCI01
F2701633

SISBB - Sistema de Informacoes Banco do Brasil
Extrato de Conta de Poupanca

Pag.:001
15:37:45 24/01/2014

Folha nº 076
Proc nº 006174
Secretaria

***** Extrato para o periodo de: 01/12/2013 a 31/12/2013 *****

Ag.: 1505-9 PRACA DOS GIRASSOIS -Poupanca: 010.031.633-6 Abertura: 22/11/2011
CORECON 25 REG-TO CGC: 04.899.229/0001-60
MENSAL PESS.JURIDICA INDIVIDUAL NAO LIGADA NAO REM

DT.LCTO	DT.MVTO	DBASE HISTORICO	DOCUMENTO	VALOR
SALDO ANTERIOR				17.287,20
23/12/2013	20/12/2013	22	741 REAJ.MON. BC	7,69 C
23/12/2013	20/12/2013	22	737 JUROS	86,47 C
Saldo Parcial				17.381,36 C
24/12/2013	26/12/2013	22	248 RESG. AUTOM. 9150524	931,49 D
Saldo Parcial				16.449,87 C
27/12/2013	30/12/2013	22	248 RESG. AUTOM. 9150527	589,48 D
Saldo Parcial				15.860,39 C
30/12/2013	31/12/2013	22	248 RESG. AUTOM. 9150530	1.665,82 D
Saldo				14.194,57 C



Extrato Conta Corrente

Data da emissão

24.01.2014

Posição

Dezembro / 2013

CNPJ

04.899.229/0001-60

Correntista

Nome

CORECON TO

Conta nº / dv

260.300-4

GS

32

Data da abertura

21.09.2010

Data crédito	Data lançamento	Histórico	Lote	Banco	Origem	Documento	Valor - R\$	Saldo - R\$
28.11.2013		Saldo anterior	14020			103381000281158	3.152,42 C	0,00
04.12.2013		624-Cobrança	11302		01505	031633	3.152,42 D	0,00 C
04.12.2013		144-Transfer.conta centralizadora	14020			103391000271514	688,28 C	
05.12.2013		624-Cobrança	11302		01505	031633	688,28 D	0,00 C
05.12.2013		144-Transfer.conta centralizadora	14020			103408900060267	523,14 C	
06.12.2013		624-Cobrança	11302		01505	031633	523,14 D	0,00 C
06.12.2013		144-Transfer.conta centralizadora	14020			103431000272774	670,59 C	
09.12.2013		624-Cobrança	11302		01505	031633	670,59 D	0,00 C
09.12.2013		144-Transfer.conta centralizadora	14020			103451000294426	195,30 C	
11.12.2013		624-Cobrança	11302		01505	031633	195,30 D	0,00 C
11.12.2013		144-Transfer.conta centralizadora	14020			103461000271147	471,16 C	
12.12.2013		624-Cobrança	11302		01505	031633	471,16 D	0,00 C
12.12.2013		144-Transfer.conta centralizadora	14020			103471000275637	458,68 C	
12.12.2013		624-Cobrança	11302		01505	031633	458,68 D	0,00 C
13.12.2013		144-Transfer.conta centralizadora	12302		01505	031633	479,22 C	
16.12.2013		124-Carnê Fechado Lacre Postável	13113			833501100082035	249,64 D	
16.12.2013		124-Tarifa Postagem Carnê Pagam	13113			833501100082036	214,88 D	
16.12.2013		124-Carnê Fechado Lacre Postável	13113			833501100082037	2,37 D	
16.12.2013		124-Tarifa Postagem Carnê Pagam	13113			833501100082038	2,04 D	
16.12.2013		124-Carnê Fechado Lacre Postável	13113			833501100082039	3,95 D	
16.12.2013		124-Tarifa Postagem Carnê Pagam	13113			833501100082040	3,40 D	
16.12.2013		124-Carnê Fechado Lacre Postável	13113			833501100082041	1,58 D	
16.12.2013		124-Tarifa Postagem Carnê Pagam	13113			833501100082042	1,36 D	
17.12.2013		624-Cobrança	14020		01505	031633	700,59 C	0,00 C
17.12.2013		144-Transfer.conta centralizadora	11302			103531000270022	411,66 C	
19.12.2013		624-Cobrança	11302		01505	031633	411,66 D	0,00 C
19.12.2013		144-Transfer.conta centralizadora	14020			103541000330189	122,49 C	
20.12.2013		624-Cobrança	11302		01505	031633	122,49 D	0,00 C
20.12.2013		144-Transfer.conta centralizadora	14020			103571000308687	570,02 C	
23.12.2013		624-Cobrança	11302		01505	031633	570,02 D	0,00 C
23.12.2013		144-Transfer.conta centralizadora	14020			103581000174072	620,76 C	
24.12.2013		624-Cobrança	14020					



Correntista

Nome: **CONS REGIONAL DE ECONOMIA** CNPJ: **04.899.229/0001-60** Posição: **Dezembro / 2013** Data da emissão: **24.01.2014**
 Agência (prefixo/dv): **GS 14 31.633-4** Data da abertura: **27.02.2002**

Data contábil	Data lançamento	Histórico	Lote	Banco	Origem	Documento	Valor - R\$	Saldo - R\$
28.11.2013		Saldo anterior						504,73 C
03.12.2013		870-Transferência on line	75038		03962	225921090009145	30,00 C	
03.12.2013		405-Tarifa de Centralização Saldo	13113			843370800491348	58,50 D	476,23 C
04.12.2013		729-Transfer. conta centralizadora	12302		04200	260300	3.152,2 C	3.628,65 C
05.12.2013		729-Transfer. conta centralizadora	12302		04200	260300	688,28 C	
05.12.2013		470-Transferência on line	99026			663962080018845	225,03 D	
05.12.2013		470-Transferência on line	99026			663962000018845	623,76 D	
05.12.2013		166-Emissão de DOC	13105			120502	400,00 D	
05.12.2013		166-Emissão de DOC	13105			120502	133,33 D	
05.12.2013		375-Impostos	13105			120503	81,36 D	
05.12.2013		363-Pagamento conta telefone	13105			120504	23,37 D	
05.12.2013		375-Impostos	13105			120505	76,50 D	
05.12.2013		310-Tarifa DOC/TEB Eletrônico	13113			8233913000034344	7,40 D	
05.12.2013		310-Tarifa DOC/TEB Eletrônico	13113			8233913000034345	7,40 D	2.738,78 C
06.12.2013		729-Transfer. conta centralizadora	12302		04200	260300	523,14 C	
06.12.2013		166-Emissão de DOC	13105			120602	200,00 D	
06.12.2013		474-Transferência Agendada	13105			188600000040042	750,00 D	
06.12.2013		310-Tarifa DOC/TEB Eletrônico	13113			853400980023888	7,40 D	2.304,58 C
09.12.2013		729-Transfer. conta centralizadora	12302		04200	260300	670,59 C	
09.12.2013		103-Cheque Pago em Outra Agência	16100		04200	850857	50,00 D	
09.12.2013		363-Pagamento conta telefone	13105			120903	155,04 D	
09.12.2013		109-Pagamento de Título	13105			120904	75,00 D	
09.12.2013		109-Pagamento de Título	13105			120905	75,00 D	
09.12.2013		109-Pagamento de Título	13105			120906	40,00 D	
09.12.2013		474-Transferência Agendada	13105			150500000037992	17,80 D	1.812,27 C
09.12.2013		474-Transferência Agendada	13105			188600000040042	750,00 D	
11.12.2013		729-Transfer. conta centralizadora	12302		04200	260300	195,30 C	
11.12.2013		109-Pagamento de Título	13105			121101	40,00 D	
11.12.2013		109-Pagamento de Título	13105			121103	75,00 D	
11.12.2013		474-Transferência Agendada	13105			79400000004837	40,00 D	1.852,57 C
12.12.2013		729-Transfer. conta centralizadora	12302		04200	260300	471,16 C	2.123,73 C
13.12.2013		729-Transfer. conta centralizadora	12302		04200	260300	458,68 C	2.582,41 C
16.12.2013		363-Pagamento conta telefone	13105			121601	98,00 D	

Folha nº: 079
 Proc nº: 006174
 Secretária

Nome

CONS REGIONAL DE ECONOMIA

Agência (prefixo/dv)

1505-9 14

Conta nº / dv

31.633-4

Data contábil	Data lançamento	Histórico	Lote	Banco	Origem	Documento	Valor - R\$	Saldo - R\$
16.12.2013		144-Transfer.conta centralizadora	11302		04200	260300	479,22 D	2.005,19 C
17.12.2013		729-Transfer.conta centralizadora	12302		04200	260300	700,59 C	2.705,78 C
18.12.2013		874-Transferência Agendada	14105		04200	4200000001029	484,50 C	3.190,28 C
19.12.2013		729-Transfer.conta centralizadora	12302		04200	260300	411,66 C	3.601,94 C
20.12.2013		729-Transfer.conta centralizadora	12302		04200	260300	122,49 C	
20.12.2013		479-Transferência on line	99026			66396200018845	294,76 D	
20.12.2013		375-Impostos	13105			122002	189,84 D	
20.12.2013		166-Emissão de DOC	13105			122003	299,99 D	
20.12.2013		166-Emissão de DOC	13105			122004	266,66 D	
20.12.2013		196-IMSS Arrecadação	13105			122005	189,84 D	
20.12.2013		474-Transferência Agendada	13105			18860000051774	678,00 D	
20.12.2013		310-Tarifa DOC/TED Eletrônico	13113			873541100125898	7,40 D	
20.12.2013		310-Tarifa DOC/TED Eletrônico	13113			873541100125899	7,40 D	
20.12.2013		362-Pagamento de Energia Elétrica	13013			046362	244,81 D	1.555,73 C
23.12.2013		729-Transfer.conta centralizadora	12302		04200	260300	570,02 C	2.125,75 C
24.12.2013		729-Transfer.conta centralizadora	12302		04200	260300	620,76 C	
24.12.2013		474-Transferência Agendada	13105			18860000051774	678,00 D	
24.12.2013		474-Transferência Agendada	13105			37330000014789	1.500,00 D	
24.12.2013		474-Transferência Agendada	13105			43480000020505	1.000,00 D	
24.12.2013		474-Transferência Agendada	13105			59210000007661	500,00 D	
24.12.2013		825-Resgate Poupança				000093	931,49 C	0,00 C
26.12.2013		729-Transfer.conta centralizadora	12302		04200	260300	260,52 C	260,52 C
27.12.2013		102-Cheque Compensado	13079	341	01981	850856	850,00 D	
27.12.2013		825-Resgate Poupança				000093	589,48 C	
30.12.2013		729-Transfer.conta centralizadora	12302		04200	260300	83,95 C	
30.12.2013		103-Cheque Pago em Outra Agência	13329		08364	850859	250,00 D	
30.12.2013		166-Emissão de DOC	13105			123003	270,00 D	
30.12.2013		166-Emissão de DOC	13105			123004	400,00 D	
30.12.2013		166-Emissão de DOC	13105			123005	200,00 D	
30.12.2013		474-Transferência Agendada	13105			18860000029636	450,00 D	
30.12.2013		474-Transferência Agendada	13105			18860000040042	120,00 D	
30.12.2013		310-Tarifa DOC/TED Eletrônico	13113			853640900183798	7,40 D	
30.12.2013		310-Tarifa DOC/TED Eletrônico	13113			853640900183799	7,40 D	
30.12.2013		310-Tarifa DOC/TED Eletrônico	13113			853640900183800	7,40 D	
30.12.2013		363-Pagamento de Telefone	13013			049146	37,57 D	
30.12.2013		825-Resgate Poupança				000093	1.685,82 C	0,00 C

 Folha Proc 006/14
 08/14
 000093

Nome: **CONS REGIONAL DE ECONOMIA** Agência (prefixo/dv): **1505-9** GS: **14** Conta nº / dv: **31.633-4**

Data contábil	Data lançamento	Histórico	Letra	Banco	Origem	Documento	Valor - R\$	Saldo - R\$
31.12.2013		474-Transferência Agendada	13105			396200000018845	372,86 D	
31.12.2013		474-Transferência Agendada	13105			396200000018845	623,76 D	
31.12.2013		825-Resgate Poupança				000093	996,62 C	0,00 C
Bloqueado - R\$		Disponível - R\$		CPMF cobrado - R\$				
0,00		0,00		2,00				

Folha nº 031
 Proc nº 006/14

 Secretária



Folha nº	082
Proc nº	006/14
	<i>[Assinatura]</i>
	Secretária

PREFEITURA DE PALMAS
SECRETARIA DE FINANÇAS
SUPERINTENDÊNCIA DE ADMINISTRAÇÃO TRIBUTÁRIA

**CERTIDÃO NEGATIVA DE DÉBITOS TRIBUTÁRIOS
CONTRIBUINTE**

CPF/CNPJ: **04.899.229/0001-60**

Contribuinte: **CONSELHO REGIONAL DE ECONOMIA 25ª REGIAO-TOCANTINS** Inscrição. **240785**

Endereço: **ACSE 1, AV. LO 01, CJ 04, LOTE 12, SALA 107, PALMAS-TO**

Finalidade: **prestação de contas**

É certificado que, nesta data, não constam débitos pendentes em nome da pessoa jurídica acima identificada, relativos a tributos municipais, inclusive em Dívida Ativa, ressalvado o direito de a Fazenda Pública Municipal cobrar e inscrever quaisquer dívidas que vierem a ser apuradas.

Esta Certidão refere-se exclusivamente à situação da pessoa **jurídica** no âmbito da Secretaria de Finanças da Prefeitura Municipal de Palmas.

Atenção: qualquer rasura ou emenda invalidará este documento.

Base legal: arts. 60 a 62 da Lei Complementar nº 115, de 22 de dezembro de 2000; c/c art. 112 do Decreto nº 074, de 03 de março de 2004; art. 205 do Código Tributário Nacional.

A aceitação da presente Certidão está condicionada à verificação de sua autenticidade na internet, no endereço **<http://cnd.palmas.to.gov.br/validar-documento/>**, ou em qualquer Agência de Rendas da Secretaria de Finanças, através do numero identificador e do código de validação logo abaixo:

Numero identificador: **04.899.229/0001-60**
Código de validação: **bd678.c1b4d.1571c-19364**

Palmas, 15 de Janeiro de 2014 às 10:28.

Certidão válida até 16 de Março de 2014

Prefeitura Municipal de Palmas

**Certificado de Regularidade do FGTS - CRF**

Inscrição: 04899229/0001-60
Razão Social: CONSELHO REGIONAL DE ECONOMIA DAS 25 REGIAO DO TO
Nome Fantasia: CORECON 25 REGIAO TO
Endereço: RUA NO 07 LT 18 SL 04 SN QDR 103 NORTE / CENTRO /
PALMAS / TO / 77001-032

A Caixa Econômica Federal, no uso da atribuição que lhe confere o Art. 7, da Lei 8.036, de 11 de maio de 1990, certifica que, nesta data, a empresa acima identificada encontra-se em situação regular perante o Fundo de Garantia do Tempo de Serviço - FGTS.

O presente Certificado não servirá de prova contra cobrança de quaisquer débitos referentes a contribuições e/ou encargos devidos, decorrentes das obrigações com o FGTS.

Validade: 13/01/2014 a 11/02/2014

Certificação Número: 2014011318231450838170

Informação obtida em 13/01/2014, às 18:23:14.

A utilização deste Certificado para os fins previstos em Lei está condicionada à verificação de autenticidade no site da Caixa:
www.caixa.gov.br



GOVERNO DO ESTADO DO TOCANTINS
SECRETARIA DA FAZENDA
SUPERINTENDÊNCIA DE GESTÃO TRIBUTÁRIA
DIRETORIA DE GESTÃO DE CRÉDITOS FISCAIS
COORDENADORIA DA DÍVIDA ATIVA

Número da Certidão:
1016224

Folha	089
Proc.	006/14
Secretária	

CERTIDÃO NEGATIVA DE DÉBITO - PESSOA JURÍDICA

IDENTIFICAÇÃO DO CONTRIBUINTE:

RAZÃO SOCIAL CONSELHO REGIONAL DE ECONOMIA DA 25 REGIAO - TO

CNPJ 04.899.229/0001-60

INSCRIÇÃO ESTADUAL:

ATIVIDADE ECONÔMICA:

ENDEREÇO: QD PALMAS, SN, CENTRO - ZONA URBANA

MUNICÍPIO PALMAS - TO

FINALIDADE:

CONVÊNIO

HISTÓRICO:

NÃO CONSTA DÉBITO INSCRITO EM DÍVIDA ATIVA

Fundamentação Legal - Arts. 65, 66 e 67 da Lei 1288, de 28 de Dezembro de 2001. Fica ressalvado o direito de a Fazenda Pública Estadual, inscrever e cobrar qualquer dívida de responsabilidade do contribuinte acima, que vier a ser apurada.

Validade - O prazo de validade da certidão é de trinta dias contado da data da sua emissão.

A autenticidade desta Certidão deverá ser confirmada via Internet, no endereço <http://www.to.gov.br/sefaz>

A Certidão expedida com erro, dolo, simulação ou fraude, responsabiliza, pessoalmente, o servidor que a expediu, pelo crédito tributário, assegurando o direito de regresso.

Data Emissão: Segunda-feira, 13 de Janeiro de 2014 - 16h 26m 59s

Emitida Via INTERNET

Atenção:

Qualquer rasura ou emenda invalidará este documento.

Esta certidão está vinculada ao número do CPF, CNPJ ou Inscrição Estadual.

Esta Certidão foi emitida no site da Secretaria da Fazenda do Estado do Tocantins <http://www.to.gov.br/sefaz>



CERTIDÃO NEGATIVA
DE DEBITOS RELATIVOS AS CONTRIBUICOES PREVIDENCIARIAS E AS DE TERCEIROS



Nº 000632013-28001229
Nome: CONSELHO REGIONAL DE ECONOMIA DA 25 REGIAO TOCANTINS
CNPJ: 04.899.229/0001-60

Ressalvado o direito de a Fazenda Nacional cobrar e inscrever quaisquer dívidas de responsabilidade do sujeito passivo acima identificado que vierem a ser apuradas, é certificado que não constam pendências em seu nome relativas a contribuições administradas pela Secretaria da Receita Federal do Brasil (RFB) e a inscrições em Dívida Ativa da União (DAU).

Esta certidão, emitida em nome da matriz e válida para todas as suas filiais, refere-se exclusivamente às contribuições previdenciárias e às contribuições devidas, por lei, a terceiros, inclusive às inscritas em DAU, não abrangendo os demais tributos administrados pela RFB e as demais inscrições em DAU, administradas pela Procuradoria-Geral da Fazenda Nacional (PGFN), objeto de Certidão Conjunta PGFN/RFB.

Esta certidão é válida para as finalidades previstas no art. 47 da Lei nº 8,212 de 24 de julho de 1991, exceto para:

- averbação de obra de construção civil no Registro de Imóveis;
- redução de capital social, transferência de controle de cotas de sociedade limitada e cisão parcial ou transformação de entidade ou de sociedade empresária simples;
- baixa de firma individual ou de empresário, conforme definido pelo art.931 da Lei nº 10.406, de 10 de Janeiro de 2002 - Código Civil, extinção de entidade ou sociedade empresária ou simples.

A aceitação desta certidão está condicionada à finalidade para a qual foi emitida e à verificação de sua autenticidade na Internet, no endereço <<http://www.receita.fazenda.gov.br>>

Certidão emitida com base na Portaria Conjunta PGFN/RFB nº 01, de 20 de janeiro de 2010.

Emitida em 09/10/2013.
Válida até 07/04/2014.

Certidão emitida gratuitamente.



DECLARAÇÃO DE BENS E RENDAS

Declaro a quem interessar possa que Francisco Viana Cruz, brasileiro, casado, economista, CPF nº. 373.585.373-00 e RG nº 01.192/2 PM/TO, Conselheiro Presidente do Conselho Regional de Economia da 25ª Região Tocantins – CORECON-TO., está em dia com a apresentação da declaração de bens e rendas (Lei nº 8.730/93).

Keitiane Moraes Xavier Krambeck

Secretária Executiva

CORECON-TO

Folha nº 027
Proc nº 006/14
Secretária



Total de Registros Ativos Pessoas Físicas e Jurídicas em 31/12/2013		
31/12/2013 - Pessoa Física		
Ativos		320
Adimplentes		194
Inadimplentes		126
Remidos		5
31/12/2013 - Pessoa Jurídica		
Ativos		13
Adimplentes		9
Inadimplentes		4

Palmas (TO), 31 de dezembro de 2013.

Francisco Viana Cruz
Conselheiro Presidente

Keitiane Morais Xavier Krambeck
Secretária Executiva

INVENTÁRIO DE BENS MÓVEIS E IMÓVIES PATRIMONIAIS - EXERCÍCIO 2013				
CONSELHO REGIONAL DE ECONOMIA DA 25ª REGIÃO -TO				
ITEM	QUANT.	DESCRIÇÃO DO MATERIAL	UNIT.	TOTAL
2	1	Mesa Tampo Painel Cor Ovo Med. 150x70x74cm	40,00	40,00
3	1	Mesa p/ Micro tampo retratil cor ovo méd. 80x70x74cm	40,00	40,00
4	1	Mesa em melanina 18mm na cor ovo com Mármore	50,00	50,00
5	1	Mesa reunião tampo red. Melanina cor ovo med. 110x74cm	40,00	40,00
6	2	Arquivo Suspenso Fechado 1200	50,00	100,00
7	4	Estante de Aço c/ três prateleiras Med. 2,00x0,92x0,30cm	50,00	200,00
8	1	Bebedouro Masterfrio	50,00	50,00
9	1	Aparelho de Ar Condicionado Spring	100,88	100,88
10	1	Aparelho de Ar Cônsul Airmaster 12000BTU 220 V	130,88	130,88
11	1	Monitor Proview	70,00	70,00
12		Impressora HP deskjet 4400 SÉRIES	200,00	200,00
13	9	Cadeira Linha Executiva	10,00	90,00
14	20	Cadeiras s/ braço couvin preto	10,00	200,00
15	20	Cadeiras Cavaletti simples	10,00	200,00
16	4	Cadeira Cavaletti giratória	10,00	40,00
17	2	Cadeira s/ braço tec. preto giratória	10,00	20,00
18	5	Cadeira couvin c/ braços ref.2402f e 2405	10,00	50,00
19	2	Aparelho Telefônico Siemens	10,00	20,00
20	1	Aparelho Telefônico Intelbrás	10,00	10,00
21	1	Armário de Aço para Arquivo	50,00	50,00
22	1	Cofre	70,00	70,00
28	1	Impressora Samsung SCX-4521F	996,00	996,00
29	2	Ventiladores de Pé - Arge cor preta	180,00	360,00
30	1	Mesa da Recepção	250,00	250,00
31	1	Aparelho telefônico	42,00	42,00
30	1	Terreno	172.600,00	172.600,00
31	1	Notebook Samsung	2.965,00	2.965,00
32	1	Micro Dell Vostro 260 Slim Tower	2.608,04	2.608,04
33	1	Câmera Digital Nikon D3100	2.657,00	2.657,00
34	1	Nobrak New Station	282,00	282,00
35	1	Tela Tripé	480,00	480,00
36	1	Projeter Epson	1.466,00	1.466,00
		TOTAL	185.547,80	186.477,80

Economistas Adimplentes em 31.12.2013	
1	Adair Vaz
2	Ademir Whitman Gomes Rego
3	Adenauer Inácio de Macêdo
4	Adonaldo Avelino de Oliveira
5	Adriana de Oliveira Soares
6	Adriana Rodrigues Santos
7	Adriano Augusto Borges
8	Adriano Firmino Valdevino de Araújo
9	Aguinaldo Olinto de Almeida Filho
10	Alda Farias Puygserver
11	Aleno Dias Guimarães
12	Alexandro Ramos Ferreira
13	Ana Lúcia de Medeiros
14	Ana Paula Mecnas Santos Pin
15	Ana Peres de Souza
16	Antônia Alves Dourado
17	Antonio Alves Gomes
18	Antonio Aroldo Gomes de Oliveira
19	Antonio Edson Gomes de Souza
20	Arnoldo Cardoso Queiroz
21	Augusto Rodrigues Valente Neto
22	Aurélio Otávio Junqueira
23	Bruno Aquino Monteiro
24	Carlos de Lara Maia
25	Carlos Jose Santos Moreira Junior
26	Carlos Tadeu Zerbini Leão
27	Cesar Manuel Garcia Touza
28	Claudiney Henrique Leal da Cunha
29	Cleber Nolêto Maciel
30	Clovis Pinheiro de Carvalho
31	Cyro Gurgel do Amaral
32	David César de Castilho Malena
33	Dayse Santos Maciel
34	Denyo Rodrigues Silva
35	Deusimar Carvalho Miranda
36	Dilce Moura Stakoviak
37	Domingos Souza dos Reis
38	Durval Ribeiro da Silva Júnior

39	Dyego Pereira Lima
40	Eber Dias
41	Eder Lucinda Pereira
42	Ederli Batista de Paulo
43	Edilmar Marques Araújo Carvalho
44	Edilson Gomes Pereira
45	Edson Santana Pereira
46	Elba Oliveira Barros
47	Elender Roberto Batista Bastos
48	Eliane Ines Lange Delai
49	Eliene da Silva Santos
50	Elizandra de Almeida Pinheiro
51	Enan Barbosa de Souza
52	Eneas Pereira Barros
53	Eneida Carvalho de Sousa
54	Erciene Maria Guimarães Mota
55	Ester Márcia Leal
56	Estevão Ferreira Resende
57	Fabiola Cristian Avanzi
58	Félix Valois Guará Bezerra
59	Fernando Jorge Fonseca Neves
60	Flávio da Silva Mota
61	Francisco Viana Cruz
62	Geizianne Pereira da Cunha
63	George da Silva Chaves
64	Gilberto Fernandes Cormineiro
65	Gilvânia Alves de Araújo
66	Gleicilene Bezerra da Cruz
67	Gleudson Bezerra da Cruz
68	Grace Miriam de Oliveira
69	Guilherme de Lima Alves
70	Helder Francisco dos Santos
71	Hélio Alves Rabelo
72	Hermenegildo Mesquita Pestana
73	Higino Júlia Piti
74	Higor de Sousa Franco
75	Horácio Trindade Carlos Neves
76	Idelma de Melo Rodrigues Abreu
77	Inadilza Medeiros da Silva
78	Izaque Satil de Andrade
79	JACSON CASTRO DE SOUZA
80	Jair Kennedy Félix Monteiro
81	Jaqueline Boni
82	Jarmonielle de Oliveira Pereira

83	Jenisson Ferreira de Souza
84	Joaber Divino Macedo
85	João da Silva Macedo
86	João Lourenço Soares da Cunha
87	João Maranhão Lima
88	João Ricardo de Araújo Silva
89	Jordana Teixeira de Melo Dias
90	Josafá Machado Pereira
91	José de Ribamar Félix
92	José Jamil Fernandes Martins
93	José Wagner Praxedes
94	Joseane Ribeiro de Menezes Granja Júnior
95	Juliano Leonardo Meurer
96	Júlio César Medeiros Lima
97	Júlio César T. Oliveira
98	Juraci Gonçalves Moreira
99	Juxson Alves Pereira
100	Kelsene Ramos Alencar
101	Kezia Araujo
102	Kilvania Rodrigues de Melo
103	Leandro Roeder
104	Leonardo Brasil Carvalho
105	Leonardo Oliveira da Silva
106	Leonardo Trajano Gomes
107	Luana Borges de Sousa
108	Luiz Nonato Oliveira
109	Lusinaldo Silva de Sousa
110	Luzia Aparecida Ferreira
111	Magnus Aparecido Matos Pereira
112	Marcelo Alves Ribeiro
113	Marcelo Romão Manhães de Azevedo
114	Márcia Mantovani
115	Márcio Aluizio Moreira Gomes
116	Márcio Ferreira Lima
117	Márcio Reis de Oliveira
118	Marcleiton Ribeiro Moraes
119	Marcondes Martins Gomes de Oliveira
120	Marcos Antonio Dozza
121	Marcos Conceição da Silva
122	Maria Clara Ribas Sabara
123	Maria Cristina Leal Brekenfeld Fernandes
124	Maria da Conceição Barros Silva
125	Maria das Graças Aires de Medeiros Andrade
126	Maria das Graças Dias Pinheiro Castro

127	Maria de Lourdes de Oliveira
128	Maria do Carmo Silva
129	Maria do Socorro Erculano de Lima
130	Maria Joaquina Barbosa Goulart
131	Maria Rosicleide do Nascimento Araújo
132	Maria Selma Rodrigues Ribeiro
133	Marietta Vilas Boas Strang
134	Mário Masagi Akitaya
135	Marlon José de Carvalho
136	Marly Alves dos Reis
137	Matheus Barbosa da Silva
138	Melquisedeque Tavares Oliveira
139	Milton Dias Virgulino
140	Mir Cleymerson Ferreira de Araújo
141	Mônica Rodrigues Dias
142	Nahim Hanna Halum Filho
143	Naír Luíza Martins
144	Nara Lilia Pugas Aires
145	Neuza Fautino Inácio de Oliveira
146	Neylon de Souza Barros
147	Nilton Gonçalves Barbosa
148	Oneida das Graças Pereira
149	PAMELLA RÊGO DE MATOS
150	Pauleron Ribeiro de Souza
151	Paulo Ely Mendes
152	Paulo Henrique Ferreira Massuia
153	Paulo Romero da Silva
154	Pedro Filipe Alves Braga Rodrigues
155	Pedro Lopes da Silva
156	Poliane Alves de Araújo Aguilár
157	Priscila de Campos S. Pires
158	Raimundo de Jesus Costa Nazareno
159	Rawec Ishac El Khouir Marques
160	Roberto Manolio Valladão Flores
161	Rodrigo Gurgel Cherubino Ribeiro
162	Roger Luís Monteiro Tolentino
163	Rômulo Barros de Sousa
164	Ronaldo Souza Bezerra
165	Rosa Antonia Rodrigues Monteiro
166	Roseli Ferreira Neves Sarmento
167	Rosilene Sudré da Silva
168	Rosimary Almeida de Sousa
169	Rozinei Nunes de Souza
170	Salvador Amado dos Santos Neto

171	Sebastião Araújo Souza
172	Sebastião Paulo Tavares
173	Severino dos Santos Silva
174	Silvio Miotto Figueiredo Novo
175	Simone Camelo Araújo
176	Simone Silva Neves
177	Suely do Carmo Rodrigues
178	Susane Araujo da Silva
179	Tarcísio de Oliveira Cruz
180	Tatiara Rodrigues Lopes
181	Téldima Guida Pinheiro Kicheze
182	Valéria Ribeiro Coimbro Pereira
183	Vanildo Lisboa Veloso
184	Vilmar Carneiro Wanderley
185	Wagner Borges
186	Waldecy Rodrigues
187	Wanderson Teixeira dos Santos
188	Wéllerson Ferreira Mello
189	Welma Ferreira de Melo
190	Wereque Paulo Pinheiro Trajano
191	WILLIAM DE SOUSA DIAS
192	Wires Ferreira Pinto
193	Yara Lúcia de Souza Lima
194	Yolanda Vieira de Abreu

Economistas Inadimplentes em 31.12.2013

1	Admary Monteiro Barbosa,
2	Alain Freitas Vitorino,
3	Alaisa Rodrigues Cavalcante Costa,
4	Alessandra Pires Gonçalves Varoni,
5	Ana Luiza Pereira Batista,
6	Andréa Araújo Moreira,
7	Antonio Adelúzio Gomes de Azevedo,
8	Antônio José Ferreira de Rezende,
9	Antonio Pereira Nunes Filho,
10	Carlos Felinto Junior,
11	Celio Pinheiro de Oliveira Junior ,
12	Cláudio Raimundo Santos,
13	Claudio Souza Fontinele,
14	Cleusa Pereira do Vale,
15	Danielle Pinto Costa Vieira,
16	Débora Batista Novais,
17	Decio Henrique Cisi,
18	Deltônio Aires Pereira,
19	Denise Raposo França,
20	Dirceu Mânica,
21	Doracy Pacini Leal Muniz,
22	Ecio Marques da Silva,
23	Edilene Miriam de Souza Araújo,
24	Eduardo Matos de Azevedo,
25	Elisabeth de Oliveira Guedes dos Santos,
26	Elisângela Araújo Fernandes,
27	Elizana Alves de Souza,
28	Euclides Domingos Dantora,
29	Fernando Reis Babilônia,
30	Flávio Cunha Couto,
31	Florêncio Pereira da Silva,
32	Francisco Patrício Esteves,
33	Geraldo Ayres da Silva Neiva,
34	Gerson Pereira Viana,
35	Geuny Ribeiro Santos,
36	Gilberto Andrade Negreiros,
37	Gilvanete Santos da Cunha,
38	Gislane Ferreira Barbosa,

39	Glênio Benvindo de Oliveira,
40	Gréthia Sálvila Rodrigues de Catuária do Bonfim,
41	Helane Costa Torres,
42	Helke Hernandes Raposo Silva,
43	Humberto dos Santos Abreu,
44	Idiane Abreu Cabral,
45	Isael Moreira Rodrigues,
46	Ivaci Rodrigues de Sousa,
47	Ivanildes Magalhães e Silva,
48	Jaasiel Nascimento Lima,
49	Jacqueline Cristina Braga,
50	Jamila Leime,
51	João Aparecido da Cruz,
52	João Carlos Ribeiro,
53	João Geraldino de Souza Filho,
54	Joaquim Carlos Parente Júnior,
55	Joilma Alves de Souza Brito,
56	José Conte Neto,
57	José de Alexandrino de Araújo Filho,
58	José Orlando Peres Pimentel,
59	Josivaldo Veloso de Moraes,
60	Jucivaldo Barbosa da Silva,
61	Juliana Aguiar de Melo,
62	Júlio César Duarte Costa,
63	Juscelino Thomaz Soares,
64	Kátia Maria Barreira e Sousa Jorge,
65	Keila Cirilo de Lima,
66	KEILE APARECIDA BERALDO MAGALHÃES,
67	Keslon Borges Rocha,
68	Lázaro Gomes de Sousa,
69	Leandro da Cruz Alves,
70	Leonel Brizola Seixas,
71	Lina Maria Moraes Carneiro Cavalcante,
72	Liviane dos Santos Silva,
73	Lívio Braga Mendes,
74	Lucas Paulo de Aguiar,
75	Luciana Oliveira do Vale,
76	Luís Carlos Barbosa,
77	Luiz Amistrong dos Santos Melo,
78	Luiz Carlos Pereira da Silva,
79	Luiz Flavo Lopes Fonseca,
80	Luso Albateno Alves Guimarães,
81	Márcia Gomes de Sousa,
82	Maria Gilma Ribeiro Carvalho Abreu,

83	Maria Marinalva Pinheiro Barros,
84	Maria Tatiane da Silva,
85	Mariano de Holanda Cavalcante Neto,
86	Mariano Wieczorek,
87	Marivânia Fernandes Santiago,
88	Marley Oslubia Soares Beleza,
89	Mauro Arquimedes Grandi Vilela,
90	Miléne Martins Ramos,
91	Nélio da Silva Rosal,
92	Nivaldo Mendonça da Paixão,
93	Patrícia Cordeiro Mármore,
94	Paulo Afonso Teixeira,
95	Pedro Alves Corrêa Neto,
96	Peterson Dias Santos,
97	Plinio Almeida Gama Filho,
98	Rafael Camilo Rodrigues Paiva,
99	Raimunda Gomes de Sá,
100	Raimundo Aguiar Rocha,
101	Raimundo Benedito Tavares Filho,
102	Raquel Coelho Milhomem,
103	Regina Helena Pires Guimarães de Mattos,
104	Regina Sônia Botelho Martins,
105	Regis Andre Leite Silva,
106	Ricardo Rocha Santana,
107	Riquelle Aparecida da Silva,
108	Robson de Sá Pocceshe,
109	Rodrigo Aécio de Lima da Costa,
110	Rodrigo Aranha Lacombe,
111	Ronnie Peeterson de Aquino Sousa,
112	Rosângela Souza Santos,
113	Severino Dias dos Reis,
114	Simara Miranda Souza,
115	Suelmo Teixeira de Azevedo,
116	Tânia Maria de Araújo,
117	Tiva Kalia Sousa Silva,
118	Valdir Gris,
119	Valmir Santos,
120	Vilson Nascimento Sousa,
121	Vinicius Souza Ribeiro,
122	Viviane de Araújo Leal,
123	Walter D'Aquino da Silva,
124	Willes Rosa Martins,

DECLARAÇÃO DE BENS E RENDAS

Declaro a quem interessar possa que Francisco Viana Cruz, brasileiro, casado, economista, CPF nº. 373.585.373-00 e RG nº 01.192/2 PM/TO, Conselheiro Presidente do Conselho Regional de Economia da 25ª Região Tocantins – CORECON-TO., está em dia com a apresentação da declaração de bens e rendas (Lei nº 8.730/93).



Keitiane Moraes Xavier Krambeck

Secretária Executiva

CORECON-TO



PARECER DA COMISSÃO DE TOMADA DE CONTAS

A **Comissão de Tomada de Contas** reuniu-se às 17:30 horas do dia 10 de fevereiro de 2014, para exame e conhecimento da movimentação contábil e financeira as quais compõem o **balancete do IV Trimestre do Exercício de 2013 bem como o Balanço Geral do Exercício de 2013:**

Examinados os lançamentos contábeis, observamos que os mesmos foram feitos em programa oficialmente utilizado pelo Sistema COFECON, digitados por profissionais tecnicamente habilitados e seguindo os princípios contábeis legais vigentes;

Dados a idoneidade dos documentos que deram origem aos lançamentos contábeis, ressaltando do direito de examiná-los, estando os mesmos disponíveis a qualquer tempo, se assim entendermos ou desejarmos;

RECOMENDAMOS:

- **Em vista da regularidade dos documentos apresentados** sugerimos aos membros **desta Plenária que votem pela aprovação da referida prestação de contas em análise**, por presunção da veracidade ideológica e por se encontrar em perfeita ordem.

Palmas, 10 de fevereiro de 2014

Econ. Antônio Alves Gomes
Conselheiro

Econ. Ana Peres de Souza
Conselheira

Econ. Claudiney Henrique Leal da Cunha
Conselheiro

CONSELHO REGIONAL DE ECONOMIA 25ª REGIÃO – TOCANTINS

Quadra 104 sul AV LO 01 conjunto 03, Lote 12 sala 107 – Centro - 77.020-020

Palmas – TO

(63)-3215-2886/(63)-3215- 8660 – corecon-to@cofecon.org.br

001
002
003

ATA DA 186ª (CENTÉSIMA OCTOGÉSIMA SEXTA) SESSÃO PLENÁRIA ORDINÁRIA DO CONSELHO REGIONAL DE ECONOMIA 25ª REGIÃO - TOCANTINS.

004 **PARTICIPANTES:** Conselheiros: Maria do Socorro Erculano de Lima, Rosilene
005 Sudré da Silva, Lázaro Gomes de Sousa, Claudiney Henrique Leal da Cunha,
006 Marcos Antonio Dozza, Wagner Borges, Higor de Sousa Franco.

007 **ABERTURA:** às dezoito horas e trinta minutos do dia doze de fevereiro do ano de
008 dois mil e quatorze, depois de verificada a existência de *quorum*, a Sessão
009 Plenária foi aberta e presidida pela Economista Maria do Socorro Erculano de
010 Lima, Presidente deste Conselho.

011 **ORDEM DO DIA**

012 **1. Leitura das Atas da 183ª Sessão Plenária Ordinária, 184ª Sessão Plenária**
013 **Extraordinária, 185ª Sessão Plenária Extraordinária:** A Presidente Maria do
014 Socorro Erculano de Lima, passou a leitura da Ata da 183ª Sessão Plenária
015 Ordinária, para o Cons. Econ. Claudiney Henrique Leal da Cunha após as
016 explicações, foi colocada em discussão, em votação e aprovada por
017 unanimidade dos votos dos conselheiros. A Presidente Maria do Socorro, fez a
018 leitura da Ata da 184ª Sessão Plenária Ordinária, após as explicações sobre o
019 tema específico, foi colocada em discussão, em votação e aprovada por todos os
020 conselheiros. Dando seqüência, a Ata da 185ª Sessão Plenária Extraordinária,
021 após as explicações de praxe, foi colocada em discussão, em votação e
022 aprovada por unanimidade dos votos dos conselheiros presentes.

023 **2. Plano de Trabalho para 2014:** a Presidente Maria do Socorro Erculano de
024 Lima apresentou o Plano de trabalho para o Exercício de 2014, disse que
024 pretende trabalhar a gestão de forma a ser ainda mais eficiente, fazer o
025 planejamento estratégico em três áreas: gestão municipal, fiscalização e
026 legislação. Ficou agendada para o dia 26/02/2014 às 18:30h a 1ª Reunião do
027 Planejamento Estratégico. Fez a observação sobre o art. 24 inciso 16 do
028 Regimento Interno do CORECON-TO que trata dos relatórios que é devem ser
029 entregues ao novo gestor no ato da Posse. A Presidente disse ser esta uma falha
030 e precisa ser corrigida futuramente, pois estes relatórios são ferramentas que
031 auxiliam o novo nas tomadas de decisões. O Cons. Econ. Wagner Borges sugeriu
032 esses relatórios sejam feitos, mesmo que após o prazo, para cumprir o Regimento
033 Interno. A Presidente pediu que fique uma recomendação para que seja cumprida
034 nas próximas gestões.

035 **3. Aprovar Calendário das Reuniões Plenárias 2014:** A Presidente Maria do
036 Socorro Erculano de Lima, apresentou o Calendário das Sessões Plenárias
037 Ordinárias do Exercício de 2014, sugeriu que ocorram sempre na 2ª Quarta-feira
038 de cada mês, devido ao fato de que na 1ª Quarta-feira, sempre havia ausências
039 devido á viagens e dificultava também a conclusão dos Balancetes Mensais
040 devido a data ser ainda no início do mês. Após a exposição oral da Presidente, o
041 calendário foi colocado em discussão, em votação e aprovado.

042 **4. Alterar o Capítulo XI, Artigo 66 §4º - Da Comissão de Licitação:** A
043 Presidente sugeriu que o §4º do Artigo 66 do Capítulo XI do Regimento Interno do

CONSELHO REGIONAL DE ECONOMIA 25ª REGIÃO – TOCANTINS
Quadra 104 sul AV LO 01 conjunto 03, Lote 12 sala 107 – Centro - 77.020-020
Palmas – TO

(63)-3215-2886/(63)-3215-8660 – corecon-to@cofecon.org.br

044 CORECON-TO tenha sua redação alterada, visto que neste inciso, a Comissão
045 de Licitação será constituída de três membros, um membro escolhido entre os
046 Conselheiros Efetivos, que a presidirá, e de dois funcionários permanentes do
047 CORECON/TO, com mandato de 01(um) ano, em escrutínio aberto e por maioria
048 dos votos, com 02 (dois) Suplentes, um do plenário e um do quadro de
049 funcionários do CORECON/TO, no entanto o Conselho tem apenas um
050 funcionário, dessa forma, estaremos descumprindo o regimento, o Cons. Econ.
051 Wagner Borges sugeriu que a redação seja alterada de forma que na ausência ou
052 impossibilidade de um funcionário compor a assumir, esta vaga seja ocupada por
053 um Conselheiro. Após a exposição, a Presidente Maria do Socorro Erculano,
054 colocou a sugestão do Cons. Econ. Wagner Borges em discussão, em votação e
055 foi aprovada.

056 **5. Jornada de Trabalho e salário da Secretária Executiva:** a Presidente Maria
057 do Socorro Erculano de Lima, apresentou o novo salário da Secretária Executiva
058 Keitiane Moraes Xavier Krambeck, que no primeiro semestre passará a receber R\$
059 1.040,00 podendo receber um novo reajuste, já nos próximos meses. Disse
060 também que o aumento justifica-se pela jornada de trabalho, que passará a ser de
061 oito horas diárias. Justificou também a contratação de uma estagiária que já está
062 trabalhando desde segunda-feira dia 10/02/2014. Concluiu dizendo ser de
063 extrema necessidade a contratação de uma assessoria de comunicação, pois
064 este é um profissional que muito tem a contribuir com a divulgação das atividades
065 do Conselho, já que este ano ocorrerá o ENAN e um profissional de comunicação
066 faz-se indispensável. O Cons. Econ. Higor de Sousa Franco, sugeriu que seja
067 feito uma licitação na modalidade Carta Convite, para que seja feita a análise das
068 melhores propostas. Disse ainda que está aguardando, propostas de algumas
069 indicações que solicitou de conhecidos.

070 **6. Pagamentos efetuados fora do Prazo (Multas):** A Presidente Maria do
071 Socorro Erculano de Lima, falou sobre as obrigações financeiras vencidas no mês
072 de janeiro, devido ao período de vacância no mês de janeiro, não foram feitos os
073 pagamentos das contas de telefone e impostos trabalhistas, os pagamento foram
074 feitos somente no mês de fevereiro, após regularizada a situação do gestor junto
075 ao Banco. A Presidente questionou junto ao Plenário se haverá necessidade de
076 cobrar do antigo gestor, a obrigação de pagar as multas oriundas dos pagamento
077 em atraso. O Plenário decidiu que não será cobrada a multa, pois no período de
078 vacância, o antigo gestor não tem mais obrigação, por não ser mais o responsável
079 e novo gestor ainda não é o responsável. A Presidente fez a recomendação para
080 que busque-se uma alternativa para que essa falha não mais ocorra, nas
081 próximas gestões. A Presidente Maria do Socorro, informou ao Plenário sobre a
082 existência de multas junto a Receita Federal, segundo informou o Contador,
083 somente após a alteração do representante, junto a Receita Federal, ela poderá
084 verificar a questão das pendências. Mas já sabe que 4 declarações não foram
085 entregues, em anos anteriores, e a ausência da entrega dessas declarações
086 geraram as multas. O Cons. Econ. Higor de Sousa Franco, disse que as
087 declarações são da responsabilidade do Assessor Contábil e qualquer obrigação
088 que for gerada em decorrência da ausência de entrega de declarações, deve ser
089 cobrado do Contador responsável no período. Há também uma quantia que deve

CONSELHO REGIONAL DE ECONOMIA 25ª REGIÃO – TOCANTINS
Quadra 104 sul AV LO 01 conjunto 03, Lote 12 sala 107 – Centro - 77.020-020
Palmas – TO

(63)-3215-2886/(63)-3215- 8660 – corecon-to@cofecon.org.br

090 ser repassada ao COFECON da cota parte das receitas de ART's no ano de
091 2012, esses valores devem ser repassados ao COFECON. A Presidente
092 apresentou o relatório das obrigações financeiras contraídas em Janeiro/2014, o
093 Cons. Econ. Higor de Sousa Franco, comprometeu-se a auxiliar a Secretária
094 Executiva na montagem dos processos, conforme rege a legislação.

095 **7. Discussão sobre o Art. 16 do PLS 658/2007:** A Presidente Maria do Socorro,
096 apresentou ao Plenário o Art. 16 do PLS 658/2007, que será discutido na
097 reunião do dia 20/02/2014 na Sede do COFECON em Brasília-DF com os com os
098 integrantes da Comissão de Educação do COFECON e os Presidentes ou
099 representantes dos Conselhos Regionais de Economia. A Presidente defendeu
100 que em seu entendimento, o artigo atende as necessidades dos Profissionais e
101 sobre aceitar o registro de outras profissões acredita que novos registros, com
102 certeza fortalece a classe. Então colocou o Art. 16 em discussão, em votação e foi
103 aprovado por unanimidade do Plenário a permanência do artigo no PLS 658/2007.

104 **8. Formação das Comissões Temáticas:** Dando continuidade a Sessão a
105 Presidente Maria do Socorro falou sobre as comissões temáticas, é momento que
106 sejam formadas, para que se dê início às atividades do Conselho, visto já
107 estarmos no mês de fevereiro e ainda há muito o que ser feito, ainda mais que
108 este é o ano que ocorrerá o VIII Enan e muitas ações ainda precisam ser
109 realizadas. O Cons. Econ. Wagner Borges sugeriu que as Comissões sejam
110 formadas somente após a reunião do Planejamento Estratégico, pois assim, o
111 plenário saberá quais as atividades serão desenvolvidas pelo Conselho.

112 **9. Palavra Livre aos Conselheiros:** A Presidente deste Conselho Maria do
113 Socorro Erculano de Lima, passou a palavra livre aos Conselheiros que preferam
114 não se manifestar, devido a Pauta extensa e o adiantado da hora.

115 **10. Informes da Presidente:** A Presidente Maria do Socorro Erculano, falou sobre
116 o andamento das atividades para a realização do VIII ENAN, disse que já fez
117 algumas visitas, em contato com a Petrobrás informou que segundo o Professor
118 Higino Júlia, as visitas ao Pátio da Petrobrás ainda não estão liberadas, pois a
118 obra ainda não foi concluída e que não tem previsão. A Presidente disse que
120 esteve em uma reunião com o Presidente do Banco da Amazônia e o com o
121 Gerente Regional do Banco que sugeriu que o tema do evento, seja a Economia
122 da Região Amazônica. O Cons Econ. Lázaro Gomes pediu que seja
123 providenciado ofícios para serem encaminhados á Prefeitura, Untins, Fieto,
124 Saneatins, Celtins, Dnit e Sudam. A Presidente Maria do Socorro, esteve em
125 reunião na UFT com o Prof. Dr. Waldecy Rodrigues que comprometeu-se em
126 auxiliar o Conselho na organização do Evento, também disse que já foi
127 protocolado um ofício junto a UFT solicitando o apoio logístico para o evento.

128 **EXPEDIENTE:**

129 **PROCESSO ADMINISTRATIVO Nº 001/2014 – Cotação Recarga de Cartucho**
130 Impressora HP - Após exposição oral do relator Conselheiro Claudiney Henrique
131 Leal da Cunha, com suas devidas justificativas, o processo foi colocado em
132 discussão, em votação e deferido. **PROCESSO ADMINISTRATIVO Nº 002/2014–**
133 **Cotação de Preço – Placa de Homenagens – Prêmio de Monografia** - Após
134 exposição oral do relator Conselheiro Claudiney Henrique Leal da Cunha, com
135 suas devidas justificativas, o processo foi colocado em discussão, em votação e

CONSELHO REGIONAL DE ECONOMIA 25ª REGIÃO – TOCANTINS
Quadra 104 sul AV LO 01 conjunto 03, Lote 12 sala 107 – Centro - 77.020-020
Palmas – TO

(63)-3215-2886/(63)-3215- 8660 – corecon-to@cofecon.org.br

136 deferido. **PROCESSO ADMINISTRATIVO Nº 003/2014 – Cotação de Preço –**
137 **Impressão Colorida em Papel Especial (Certificados Posse 2014)** - Após
138 exposição oral do relator Conselheiro Claudiney Henrique Leal da Cunha, com
139 suas devidas justificativas, o processo foi colocado em discussão, em votação e
140 deferido. **PROCESSO ADMINISTRATIVO Nº 004/2014– Cotação de Preço –**
141 **Aquisição de Material de Expediente** - Após exposição oral do relator
142 Conselheiro Claudiney Henrique Leal da Cunha, com suas devidas justificativas, o
143 processo foi colocado em discussão, em votação e deferido - **PROCESSO**
144 **ADMINISTRATIVO Nº 005/2014 – Cotação de Preço – Aquisição de Material**
145 **de Expediente (Papel A4)** - Após exposição oral do relator Conselheiro
146 Claudiney Henrique Leal da Cunha, com suas devidas justificativas, o processo foi
147 colocado em discussão, em votação e deferido. **PROCESSO ADMINISTRATIVO**
148 **Nº 006/2014–** Balanço Geral do Exercício de 2013 - Balanço Geral do Exercício
149 de 2013 – A Presidente Maria do Socorro passou a palavra ao Cons. Econ.
150 Claudiney Henrique Leal da Cunha, membro da Comissão de Tomada de Contas
151 – CTC que apresentou os saldos bancários das contas, os número de inscritos
152 em dívida ativa ao longo do exercício, o demonstrativo da receita e da despesa e
153 em seguida prosseguiu a leitura do Parecer da Comissão em seguida o processo
154 foi colocado em discussão, em votação e deferido. Processo nº 003/2014 –
155 Ressarcimento por pagamento indevido da Economista Eliane Inês Langer Delai.
156 Após exposição oral do relator Conselheiro Wagner Borges, e as devidas
157 justificativas do seu voto, o processo foi colocado em discussão, em votação e
158 deferido. **PROCESSO ADMINISTRATIVO Nº 007/2014 – Ressarcimento de**
159 **Pagamento Indevido** - Após exposição oral do relator Conselheiro Claudiney
160 Henrique Leal da Cunha, com suas devidas justificativas, o processo foi colocado
161 em discussão, em votação e deferido. **PROCESSO ADMINISTRATIVO Nº**
162 **009/2014 – Cotação de Preço – Serviços de Impressão Banner** - Após
163 exposição oral do relator Conselheiro Claudiney Henrique Leal da Cunha, com
164 suas devidas justificativas, o processo foi colocado em discussão, em votação e
165 deferido. **Processo nº 514/2013 – Cancelamento de Registro de Pessoa Física**
166 do economista Wanderson Teixeira dos Santos. Após exposição oral da relatora
167 Conselheira Rosilene Sudré da Silva com suas devidas justificativas, deu parecer
168 favorável ao Cancelamento do registro, o processo foi colocado em discussão, em
169 votação e indeferido, sendo dois votos a favor e quatro votos contrários ao
170 Cancelamento do Registro, o plenário justificou que com a Lei 1.654 de 06 de
171 janeiro de 2006 uma das exigências para exercício do cargo é nível superior.
172 **Processo nº 522/2013 – Cancelamento de Registro de Pessoa Física da**
173 economista Nara Lília Pugas. Após exposição oral da relatora Conselheira
174 Rosilene Sudré da Silva com suas devidas justificativas, o processo foi colocado
175 em discussão, em votação e deferido. **Processo nº 530/2013 – Suspensão de**
176 **Registro Definitivo de Pessoa Física da economista Simara Miranda Sousa.** Após
177 exposição oral do relator Conselheiro Wagner Borges, com suas devidas
178 justificativas, o processo foi colocado em discussão, em votação e deferido.
179 **Processo nº 531/2012 - Suspensão Temporária de Registro Definitivo de Pessoa**
180 **Física da economista Elisandra de Almeida Pinheiro.** Após exposição oral do
181 relator Conselheiro Claudiney Henrique Leal da Cunha, com suas devidas

CONSELHO REGIONAL DE ECONOMIA 25ª REGIÃO – TOCANTINS
Quadra 104 sul AV LO 01 conjunto 03, Lote 12 sala 107 – Centro - 77.020-020
Palmas – TO

(63)-3215-2886/(63)-3215- 8660 – corecon-to@cofecon.org.br

182 justificativas, o processo foi colocado em discussão, em votação e deferido.
183 **Processo nº 532/2013** – Cancelamento de Registro de Pessoa Física do
184 economista Antonio Aroldo Gomes de Oliveira. Após exposição oral do relator
185 Conselheiro Claudiney Henrique Leal da Cunha, com suas devidas justificativas, o
186 processo foi colocado em discussão, em votação e indeferido. **Processo nº**
187 **533/2013** – Registro Definitivo de Pessoa Física do economista Pedro Ricelly
188 Gama de Oliveira. Após exposição oral do relator Conselheiro Claudiney Henrique
189 Leal da Cunha com as devidas explanações sobre seu voto, o processo foi
190 colocado em discussão, em votação e indeferido.
191 **ENCERRAMENTO:** nada mais havendo a ser tratado, após agradecer a todos
192 pela presença e contribuição, a Presidente Cons. Econ. Maria do Socorro
193 Erculano de Lima, declarou encerrada a 186ª Sessão Plenária Ordinária do
194 Conselho Regional de Economia 25ª Região – Tocantins - CORECON-TO, às
195 vinte e uma horas, e eu, Keitiane Morais Xavier Krambeck, lavrei a presente Ata
196 que vai pela Presidente e por mim assinada, depois de lida e aprovada pelos
197 Conselheiros. Palmas-TO, 12 de fevereiro de 2014.

198
199
200
201
202
203
204
205
206
207
208
209
210
211



Econ. Maria do Socorro Erculano de Lima - Reg. 008
Conselheira Presidente



Keitiane Morais Xavier Krambeck
Secretária Executiva



RESOLUÇÃO Nº. 005, DE 12 DE FEVEREIRO DE 2014.

**Dispõe sobre o Balanço Geral
do Exercício de 2013.**

A Presidente do Conselho Regional de Economia da 25ª região – Tocantins, no uso de suas atribuições legais e regulamentares, considerando a Deliberação Plenária desta data.

RESOLVEU:

Aprovar, **O BALANÇO GERAL DO EXERCÍCIO DE 2013.**

Sala de Sessões, 12 de fevereiro de 2014.

Econ. Maria do Socorro Erculano de Lima
Cons. Presidente

Ofício 064/2014/CORECON-TO

Palmas-TO, 20 de fevereiro de 2014.

A sua Senhoria o Senhor,

PAULO DANTAS DA COSTA

Presidente COFECON

Brasília - DF

Assunto: Encaminhar Balanço Geral do Exercício 2013

Senhor Presidente,

Cumprimento-o em nome dos Economistas do Estado do Tocantins, aproveitamos para encaminhar duas vias do Balanço Geral do Exercício de 2013.

Sendo o que tínhamos para tratar, renovamos nossos votos de elevada estima e distinta consideração.

Atenciosamente,



Econ. Maria do Socorro Erculano de Lima

Conselheira Presidente

COFECON 28/FEV/2014 10:19 000033289

Relatório Técnico Contábil
Verificação de Peças e Conteúdos
Prestação de Contas

Processo : 16.409/2014
Assunto : Prestação de Contas - Exercício 2013
Interessado : CORECON - TO

A análise prévia ora procedida esta em conformidade com o Manual de Procedimentos Contábeis e Financeiros do Sistema COFECON/CORECONs, Capítulo VI, Seção V, art. 19.

PEÇAS EXIGIDAS	LOCALIZAÇÃO (Fis.)
Ofício de Encaminhamento	105
Relação dos responsáveis, os membros efetivos do Plenário.	01/02
Relatório de gestão ou relatório anual da administração	03/22
Balanço Patrimonial	23
Balanço Patrimonial Comparado	24
Balanço Financeiro	25
Balanço Orçamentário	26
Conciliação Bancaria e extratos bancários	39/85
Demonstrativo do saldo dos bens móveis e imóveis	88
Demonstrativo da Cota Parte do COFECON, compartilhada e não compartilhada.	38
Demonstrativo das Variações Patrimoniais	32
Declaração expressa da unidade de pessoal Lei nº 8.730/93	97
Demonstrativo do quantitativo dos economistas com registro ativo	87
Demonstrativo do quantitativo das pessoas jurídicas com registro ativo	87
Parecer da Comissão de Tomada de Contas	98
Deliberação da homologação do Plenário	104
Extrato, Certidão ou Cópia da Ata que comprove a aprovação.	99/103

Realizada a verificação prévia, o processo esta:

() **Em conformidade**, haja vista estar de acordo com as normas vigente, podendo ser despachado para análise contábil e após a CTC do COFECON para opinar.

(X) **Não conformidade**, onde indicado, devendo por tal motivo ser emendado pelo Regional.

Brasília - DF, 20 de março de 2014

ANTONIO TOLENTINO
Contador CRC 5342

Relatório Contábil

Prestação de Conta - Exercício de 2013

Processo 16.409/2014

CORECON- TO

Análise Comparativo Exercício de 2011 x 2012 x 2013

Receitas Correntes	Exercício			Variação %	
	2011	2012	2013	2011x2012	2012x2013
Movimentação					
Previsão de Receitas	100.150,00	142.553,14	137.063,17	42,3%	-3,9%
Receitas Realizadas	98.771,77	138.779,19	133.491,01	40,5%	-3,8%
Saldo da Receita	1.378,23	3.773,95	3.572,16	173,8%	-5,3%

Despesas Correntes	Exercício			Variação %	
	2011	2012	2013	2011x2012	2012x2013
Movimentação					
Dotação de Despesas	100.150,00	142.553,14	137.063,17	42,3%	-3,9%
Despesas Realizadas	82.222,61	101.420,40	125.360,81	23,3%	23,6%
Saldo da Despesa	17.927,39	41.132,74	11.702,36	129,4%	-71,5%

Resultado Orçamentário	Exercício			Variação %	
	2011	2012	2013	2011x2012	2012x2013
Corrente					
Receitas realizadas	98.771,77	138.779,19	133.491,01	40,5%	-3,8%
Despesas realizadas	82.222,61	101.420,40	125.360,81	23,3%	23,6%
Déficit/Superávit Corrente	16.549,16	37.358,79	8.130,20	125,7%	-78,2%

Saldo Financeiro	Exercício			Variação %	
	2011	2012	2013	2011x2012	2012x2013
Movimentação					
Saldo Anterior	21.684,34	36.363,12	76.160,52	67,7%	109,4%
Receita Realizada	98.771,77	138.779,19	133.491,01	40,5%	-3,8%
Despesa Realizada	82.222,61	101.420,40	125.360,81	23,3%	23,6%
Resultado Extra Orçamentária	1.870,38	(2.438,61)	1.981,33	-230,4%	-181,2%
Saldo Financeiro	36.363,12	76.160,52	82.309,39	109,4%	8,1%

Saldo da Dívida Ativa	Exercício			Variação %	
	2011	2012	2013	2011x2012	2012x2013
Movimentação					
Saldo anterior	12.478,26	21.291,88	48.678,26	70,6%	128,6%
Saldo (contabilização-baixa)	99.356,82	(27.386,38)	(32.245,43)	-127,6%	17,7%
Saldo da Dívida Ativa	21.291,88	48.678,26	16.432,83	128,6%	-66,2%

Saldo Patrimonial	Exercício			Variação %	
	2011	2012	2013	2011x2012	2012x2013
Movimentação					
Saldo anterior	23.269,17	23.359,17	195.031,61	0,4%	734,9%
Saldo das Mutações	90,00	171.672,44	678,00	190647,2%	-99,6%
Saldo Patrimonial	23.359,17	195.031,61	195.709,61	734,9%	0,3%

Saldo do Período

Saldo Orçamentário Corrente			
Superavit	no valor de R\$		8.130,20
Financeiro			
Saldo	no valor de R\$		82.309,39
Patrimonial			
Saldo	no valor de R\$		195.709,61
Dívida Ativa			
Saldo	no valor de R\$		16.432,83

Relatório Contábil
Prestação de Conta - Exercício de 2013
Processo 16.409/2014
CORECON- TO

Análise Comparativo Exercício de 2011 x 2012 x 2013

Ativo Real Líquido	Exercício			Variação %		
	Movimentação	2011	2012	2013	2011x2012	2012x2013
Ativo Financeiro		38.233,50	77.016,67	83.939,45	101,4%	9,0%
(-) Realizável		1.870,38	1.448,12	2.222,03	0,0%	53,4%
(=) Saldo Financeiro		36.363,12	75.568,55	81.717,42	107,8%	8,1%
(-) Passivo Financeiro		-	1.424,38	894,96	#DIV/0!	-37,2%
(=) Saldo Financeiro Líquido		36.363,12	74.144,17	80.822,46	103,9%	9,0%
(+) Realizável		1.870,38	1.448,12	2.222,03	-22,6%	53,4%
(+) Bens Patrimoniais		23.359,17	195.031,61	195.709,61	734,9%	0,3%
(+) Créditos Dívida Ativa		21.291,88	48.678,26	16.432,83	128,6%	-66,2%
(+) Outros Créditos		-	-	-	#DIV/0!	#DIV/0!
Saldo		82.884,55	319.302,16	295.186,93	285,2%	-7,6%
Total de registros - Pessoa Física						320
Registros de PF Contribuintes						315
Adimplentes						189
Inadimplentes						126
<i>Índice de Inadimplência PF Contribuintes</i>						<i>40,00%</i>
Registros PF Remidos						5
Adimplentes						5
Inadimplentes						-
<i>Índice de Inadimplência Remidos</i>						<i>0,00%</i>
Total de registros - Pessoa Jurídica						13
Adimplentes						9
Inadimplentes						4
<i>Índice de Inadimplência PJ</i>						<i>30,77%</i>

Exame

Examinamos os Balanços : Financeiro, Orçamentário, Patrimonial, relatórios e demais peças correspondente ao período findo elaborados sob a sua administração.

Nossa responsabilidade é de expressar uma opinião sobre essas demonstrações contábeis,

Regularidade Contábil

Em nossa opinião, as demonstrações apresentam adequadamente em todos os aspectos relevantes a posição: patrimonial, orçamentária e financeira do CORECON, de acordo com os Princípios Fundamentais de Contabilidade.

Conclusão

Diante do exposto, submetemos os autos à consideração do Presidente da CTC propondo a homologação pela Plenária do COFECON.

Brasília-DF, 20 março, 2014



Antonio Tolentino
 Contador CRC-DF 5342

656ª Sessão Plenária

PARECER DA COMISSÃO DE TOMADA DE CONTAS - CTC

Esta Comissão, em cumprimento aos dispostos: no § 1º do artigo 58 do Regimento Interno do Cofecon aprovado pela Resolução nº 1.832/2010; e nos itens de I a VII do artigo 4º do Manual de Procedimentos Contábeis e Financeiros do Sistema COFECON/CORECONs aprovado pela Resolução nº 1.841/2010; e em decorrência da designação da Presidência deste Conselho Federal de Economia, através da Portaria nº 03 de 31/01/2014; e ainda, considerando o Parecer Técnico da Assessoria Contábil (fls.24/26), e após exame do **Processo nº 16.409/2014** do **CORECON-TO** que trata da **Prestação de Contas- Exercício de 2014**.

Submete os presentes autos à digna plenária opinando pela sua referida **homologação**.

Brasília – DF; 29 de março de 2014.

JOAO MANOEL GONÇALVES BARBOSA
PRESIDENTE DA CTC

JOSÉ LUIZ AMARAL MACHADO
Membro

NEI JORGE CORREIA CARDIM
Membro

FABIOLA ANDRÉA LEITE DE PAULA
Membro

ODISNEI ANTONIO BEGA
Membro

NELSON PAMPLONA DA ROSA
Membro

Este processo será devolvido
ao Corecon-TO para que seja
esclarecido porque as contas não
foram pagas as ~~contas~~ visto
que nossa legislação é clara

Antonio Tolentino - COFECON

De: Antonio Tolentino - COFECON [antonio.tolentino@cofecon.org.br]
Enviado em: quarta-feira, 9 de abril de 2014 15:27
Para: corecon-to@cofecon.org.br
Cc: 'fabiola depaula'; João Carlos - COFECON
Assunto: Esclarecimento
Prioridade: Alta



Prezada Keitiane Morais Xavier Krambeck,

Em relação ao processo CORECON-TO nº 006/2014 e CORECON nº 16.409/2014, que trata da Prestação de Contas Exercício de 2013 pelo as sua especial atenção para o que segue;

O processo foi incluído na pauta para análise da Comissão de Tomada de Contas, por decisão da mesma o processo foi tirado de pauta *"para que seja esclarecido em relação aos pagamentos efetuados fora do prazo (multas), visto que a nossa legislação é clara sobre a situação vacância.*

Aguardo o esclarecimento para que seja apresentado a Comissão de Tomada de Contas

Atenciosamente,

Antonio Tolentino
Contador

60
ANOS
ECONOMISTA

Conselho Federal de Economia
Setor Comercial Sul, Quadra 02, Bloco B, sala 501, CEP 70318-900 - Brasília/DF
Tel: (61) 3208-1800 / Fax: (61) 3208-1814



Antonio Tolentino - COFECON

De: CONSELHO REGIONAL DE ECONOMIA DO TOCANTINS 25ª REGIÃO
[coreconto@gmail.com]
Enviado em: quarta-feira, 16 de abril de 2014 15:34
Para: Antonio Tolentino
Assunto: Esclarecimento pagamento de multas



Senhor Antonio Tolentino,

Quando as multas são valores baixos, são pagas pelo próprio conselho, após realização de consulta ao plenário.

No mês de janeiro de cada exercício o CORECON passa por um período de vacância, e neste período tem algumas despesas que geram multas por atraso no pagamento (como por exemplo, o INSS e FGTS). Certamente as multas pagas deste período referem-se ao pagamento do FGTS, neste caso o próprio CORECON arcou com o pagamento.

Para darmos maior detalhes sobre as multas, somente fazendo uma análise do processo. O processo foi encaminhado ao COFECON e não ficando nenhuma via neste Regional.

Se possível poderia nos encaminhar em arquivo digital o documento no qual mostra o pagamento desta multa, assim esclarecemos todas as dúvidas.

Att.

Econ. Rosilene Sudré
Conselheira

Prezada Keitiane Morais Xavier Krambeck,

Em relação ao processo CORECON-TO nº 006/2014 e CORECON nº 16.409/2014, que trata da Prestação de Contas Exercício de 2013 pelo as sua especial atenção para o que segue;

O processo foi incluído na pauta para análise da Comissão de Tomada de Contas, por decisão da mesma o processo foi tirado de pauta *"para que seja esclarecido em relação aos pagamentos efetuados fora do prazo (multas), visto que a nossa legislação é clara sobre a situação vacância.*

Aguardo o esclarecimento para que seja apresentado a Comissão de Tomada de Contas

Atenciosamente,

Antonio Tolentino

Contador



Conselho Regional de Economia da 25ª Região Tocantins

(63) 3215-2886 / 8468-7280

coreconto@gmail.com

"Economista - um profissional de valor"

657ª Sessão Plenária

PARECER DA COMISSÃO DE TOMADA DE CONTAS - CTC

Esta Comissão, em cumprimento aos dispostos: no § 1º do artigo 58 do Regimento Interno do Cofecon aprovado pela Resolução nº 1.832/2010; e nos itens de I a VII do artigo 4º do Manual de Procedimentos Contábeis e Financeiros do Sistema COFECON/CORECONs aprovado pela Resolução nº 1.841/2010; e em decorrência da designação da Presidência deste Conselho Federal de Economia, através da Portaria nº 03 de 31/01/2014; e ainda, considerando o Parecer Técnico da Assessoria Contábil (fls.106/108), e após exame do **Processo nº 16.409/14** do **CORECON-TO** que trata da Prestação de Contas do Exercício de 2013.

Submete os presentes autos à digna plenária opinando pela sua referida **homologação**.

Brasília – DF; 31 de maio de 2014.

JOÃO MANOEL GONCALVES BARBOSA
PRESIDENTE DA CTC

JOSÉ LUIZ AMARAL MACHADO
Membro

NEI JORGE CORREIA CARDIM
Membro

FABIOLA ANDRÉA LEITE DE PAULA
Membro

ODISNEI ANTONIO BEGA
Membro

NELSON PAMPLONA DA ROSA
Membro



CONSELHO FEDERAL DE ECONOMIA

DELIBERAÇÃO Nº 4.808, DE 31 MAIO DE 2014.

Homologa processos contábeis apreciados na 657ª Sessão Plenária Ordinária do Conselho Federal de Economia.

O CONSELHO FEDERAL DE ECONOMIA, no uso de suas atribuições legais e disposições regulamentares conferidas pela Lei 1.411, de 13 de agosto de 1951, Decreto 31.794, de 17 de novembro de 1952, Lei 6.021, de 3 de janeiro de 1974, Lei 6.537, de 19 de junho de 1978.

CONSIDERANDO o disposto nos pareceres da Contabilidade do Cofecon;

CONSIDERANDO o disposto nos pareceres da Comissão de Tomada de Contas;

CONSIDERANDO a deliberação do Plenário do Cofecon na 657ª Sessão Plenária Ordinária de 31 de maio de 2014, em Brasília - DF.

RESOLVE:

Art. 1º Homologar a Prestação de Contas do Exercício de 2011 do seguinte Conselho Regional de Economia:
Processo 15.422 (CORECON-CE).

Art. 2º Homologar a Prestação de Contas do Exercício de 2012 do seguinte Conselho Regional de Economia:
Processo 16.003 (CORECON-CE).

Art. 3º Homologar a Proposta Orçamentária do Exercício de 2012 do seguinte Conselho Regional de Economia:
Processo 15.335 (CORECON-CE).



CONSELHO FEDERAL DE ECONOMIA

Art. 4º Homologar a Proposta Orçamentária do Exercício de 2014 dos seguintes Conselhos Regional de Economia:

Processo 16.303 (CORECON-AP);
Processo 16.327 (CORECON-CE);

Processo 16.472 (CORECON-AL).

Art. 5º Homologar a Prestação Contas do Exercício de 2013 dos seguintes Conselhos Regionais de Economia:

Processo 16.409 (CORECON-TO);
Processo 16.413 (CORECON-PI);
Processo 16.433 (CORECON-MA);

Processo 16.440 (CORECON-RO);
Processo 16.451 (CORECON-PB);
Processo 16.461 (CORECON-SE).

Art. 6º Homologar o Balancete do 1º Trimestre do Exercício de 2014 dos seguintes Conselhos Regionais e Federal de Economia:

Processo 16.457 (COFECON);

Processo 16.505 (CORECON-SE).

Art. 7º Homologar a Prestação de Contas de Auxílio Financeiro dos seguintes Conselhos Regionais de Economia:

Processo 16.011 (CORECON-GO), Valor R\$ 3.000,00, Evento: VIII - Premio Monografia Leopoldo de Bulhões;

Processo 16.040 (CORECON-RO), Valor R\$ 3.000,00, Evento: 2º Prêmio Rondônia de Economia.

Art. 8º Esta Deliberação entra em vigor nesta data, revogadas as disposições em contrário.

Brasília-DF, 31 de maio de 2014.

ECON. PAULO DANTAS DA COSTA
Presidente

DELIBERAÇÃO Nº 4.807, DE 31 DE MAIO DE 2014

Homologa processos administrativos apreciados na 657ª Sessão Plenária Ordinária do Conselho Federal de Economia.

O CONSELHO FEDERAL DE ECONOMIA, no uso de suas atribuições legais e disposições regulamentares conferidas pela Lei nº 1.411, de 13 de agosto de 1951, Decreto nº 31.794, de 17 de novembro de 1952, Lei nº 6.021, de 3 de janeiro de 1974, Lei nº 6.537, de 19 de junho de 1978, e o que consta dos processos apreciados na 657ª Sessão Plenária Ordinária do Cofecon, realizada nos dias 30 e 31 de maio de 2014, em Brasília-DF, resolve:

Art. 1º Homologar as decisões exaradas nos processos abaixo relacionados: COMISSÃO DE FISCALIZAÇÃO E REGISTRO PROFISSIONAL - Homologa Remissão de débito - Processo: 16.255/2013 (CORECON-SP), Interessado: Luis Alcindo Monteiro Pinto; Processo: 16.256/2013 (CORECON-SP), Interessado: Oswaldo Rimoli Conde; Processo: 16.257/2013 (CORECON-SP), Interessado: José Antonio Moraes Salles Filho; Processo: 16.258/2013 (CORECON-SP), Interessado: Carlos José Dias; Processo: 16.259/2013 (CORECON-SP), Interessado: Rogério Augusto Marques Cepeda; Processo: 16.260/2013 (CORECON-SP), Interessado: Celio Ferreira do Amaral; Processo: 16.261/2013 (CORECON-SP), Interessado: Carlos Hidezi Tamura; Processo: 16.262/2013 (CORECON-SP), Interessado: Arnelindo Lima; Processo: 16.263/2013 (CORECON-SP), Interessado: Victor Manuel Rodrigues Mendes; Processo: 16.264/2013 (CORECON-SP), Interessado: João Osório de Oliveira; Processo: 16.265/2013 (CORECON-SP), Interessado: Alberto Issao Ogata; Processo: 16.266/2013 (CORECON-SP), Interessado: Harugi Seno; Processo: 16.267/2013 (CORECON-SP), Interessado: Theodoros Reyes Alcaraz; Processo: 16.268/2013 (CORECON-SP), Interessado: José Gialone Batista; Processo: 16.269/2013 (CORECON-SP), Interessado: José Alberto Costa; Processo: 16.270/2013 (CORECON-SP), Interessado: Douglas Navajas; Processo: 16.271/2013 (CORECON-SP), Interessado: Antoninho da Rocha Teixeira; Processo: 16.272/2013 (CORECON-SP), Interessado: Inezita Barros; Processo: 16.273/2013 (CORECON-SP), Interessado: Frank de Carvalho; Processo: 16.274/2013 (CORECON-SP), Interessado: Marsil Roberto Ramos Marcondes; Processo: 16.275/2013 (CORECON-SP), Interessado: Iadalecia Fernanda de Magalhães Teixeira Pecoraro; Processo: 16.276/2013 (CORECON-SP), Interessado: Paulo Machado Monteiro

Júnior; Processo: 16.277/2013 (CORECON-SP), Interessado: Antonio José Conceição Galvão; Processo: 16.278/2013 (CORECON-SP), Interessado: Patrick Jean Jacques Bruhl; Processo: 16.279/2013 (CORECON-SP), Interessado: Sergio Ivan Pereira Lima; Processo: 16.280/2013 (CORECON-SP), Interessado: Raimundo José Brandão Araújo; Processo: 16.281/2013 (CORECON-SP), Interessado: José Eduardo Abbas, Indefere Recurso: exercício ilegal da profissão - Processo: 15.964/2013 (CORECON-SP), Interessada: Silverado Gestão e Investimentos Ltda.; Processo: 16.034/2013 (CORECON-SP), Interessada: Hix Investimentos Ltda.; Processo: 16.041/2013 (CORECON-RJ), Interessada: Máxima Asset Management Ltda.; Processo: 16.134/2013 (CORECON-SP), Interessada: Tarpon Gestora de Recursos S.A., Indefere Recurso: cancelamento de registro e remissão de débito - Processo: 16.126/2013 (CORECON-SC), Interessado: Londs Assessoria, Administração e Participações Ltda. COMISSÃO DE EDUCAÇÃO - Concede auxílio financeiro - Processo: 16.448/2014 (Corecon-PR), Objeto: 24º Prêmio Paraná de Economia, Valor: R\$ 3.000,00; Processo: 16.491/2014 (Corecon-PI), Objeto: Prêmio Piauí de Economia 2014, Valor: R\$ 3.000,00, Concede Auxílio Financeiro com ressalva - Processo: 16.438/2014 (Corecon-AL), Objeto: II Prêmio de Estímulo ao Estudante de Economia, Valor: R\$ 3.413,84, COMISSÃO DE PLANEJAMENTO ESTRATÉGICO, MODERNIZAÇÃO E QUALIDADE DE GESTÃO - Indefere Auxílio Financeiro - Processo: 16.324/2014 (Corecon-PI), Objeto: Reforma da Sede, Valor solicitado: R\$ 8.000,00, COMISSÃO DE NORMAS E LEGISLAÇÃO - Homologa Regimento Interno - Processo: 16.228/2013 (Corecon-PI), Art. 2º Esta Deliberação entra em vigor na data de sua publicação, revogadas as disposições em contrário.

PAULO DANTAS DA COSTA
Presidente do Conselho

DELIBERAÇÃO Nº 4.808, DE 31 DE MAIO DE 2014

Homologa processos contábeis apreciados na 657ª Sessão Plenária Ordinária do Conselho Federal de Economia.

O CONSELHO FEDERAL DE ECONOMIA, no uso de suas atribuições legais e disposições regulamentares conferidas pela Lei 1.411, de 13 de agosto de 1951, Decreto 31.794, de 17 de novembro de 1952, Lei 6.021, de 3 de janeiro de 1974, Lei 6.537, de 19 de

junho de 1978, CONSIDERANDO o disposto nos pareceres da Contabilidade do Cofecon; CONSIDERANDO o disposto nos pareceres da Comissão de Tomada de Contas; CONSIDERANDO a deliberação do Plenário do Cofecon na 657ª Sessão Plenária Ordinária de 31 de maio de 2014, em Brasília - DF, resolve:

Art. 1º Homologar a Prestação de Contas do Exercício de 2011 do seguinte Conselho Regional de Economia: Processo 15.422 (CORECON-CE).

Art. 2º Homologar a Prestação de Contas do Exercício de 2012 do seguinte Conselho Regional de Economia: Processo 16.003 (CORECON-CE).

Art. 3º Homologar a Proposta Orçamentária do Exercício de 2012 do seguinte Conselho Regional de Economia: Processo 15.335 (CORECON-CE).

Art. 4º Homologar a Proposta Orçamentária do Exercício de 2014 dos seguintes Conselhos Regionais de Economia: Processo 16.303 (CORECON-AP); Processo 16.327 (CORECON-CE); Processo 16.472 (CORECON-AL).

Art. 5º Homologar a Prestação Contas do Exercício de 2013 dos seguintes Conselhos Regionais de Economia: Processo 16.409 (CORECON-TO); Processo 16.413 (CORECON-PI); Processo 16.433 (CORECON-MA); Processo 16.440 (CORECON-RO); Processo 16.451 (CORECON-PB); Processo 16.461 (CORECON-SE).

Art. 6º Homologar o Balanete do 1º Trimestre do Exercício de 2014 dos seguintes Conselhos Regionais e Federal de Economia: Processo 16.457 (COFECON); Processo 16.505 (CORECON-SE).

Art. 7º Homologar a Prestação de Contas de Auxílio Financeiro dos seguintes Conselhos Regionais de Economia: Processo 16.011 (CORECON-GO), Valor R\$ 3.000,00, Evento: VIII - Premio Monografia Leopoldo de Bulhões; Processo 16.040 (CORECON-RO), Valor R\$ 3.000,00, Evento: 2º Prêmio Rondônia de Economia.

Art. 8º Esta Deliberação entra em vigor nesta data, revogadas as disposições em contrário.

PAULO DANTAS DA COSTA
Presidente do Conselho

MUSEU DA IMPRENSA

Uma viagem
no tempo,
registrando a
informação oficial

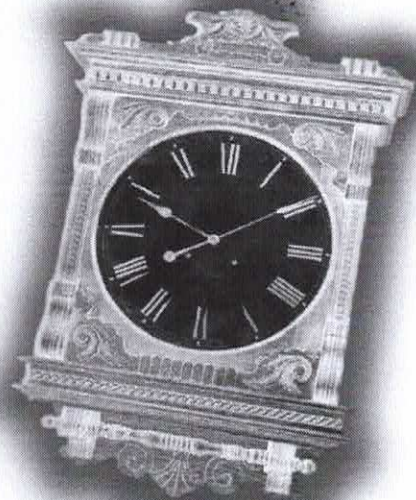

SIG, Quadra 6, Lote 800, Brasília - DF, CEP 70610-460, fone: (0 XX 61)3441 9618

Ofício nº. 00289/2014/COFECON

Brasília, 16 de junho de 2014.

A(o) Senhor(a)

Keitiane Moraes Xavier Krambeck

Secretária Executiva do

Conselho Regional de Economia - 25ª Região - TO

Quadra 104 Sul (ACSE 01) Conjunto 04, Lote 12, Sala 106. C/ Avenida LO 01.

Palmas / TO 77020-020

Assunto: **Envio das 2ªs vias de processo(s) contábil (eis).**

Senhor (a):

1. Ao cumprimentá-lo (a) cordialmente, encaminho as 2ª vias dos processos contábeis abaixo relacionados homologados pela 657ª Sessão Plenária Ordinária do COFECON, realizada nos dias 30 e 31 de maio de 2014, para arquivamento:

➤ Processo COFECON 16.409 – Prestação de Contas – Exercício de 2013

2. Sem mais para o momento, renovo votos de estima e consideração.

Cordialmente,



ANTONIO TOLENTINO
Contador CRC- 5342

